



# ፆፃሚያዊ ልምድ 2016-2017

ፊናንስ ማህተም  
ፆፃሚያዊ ልምድ  
3ኛው ፊናንስ  
4ኛው ፊናንስ ለምሳሌ  
ጥቅም, 2016  
ልምድ, ማህተም















### ደንበኞች ለጥናት ማረጋገጫ ደብዳቤ

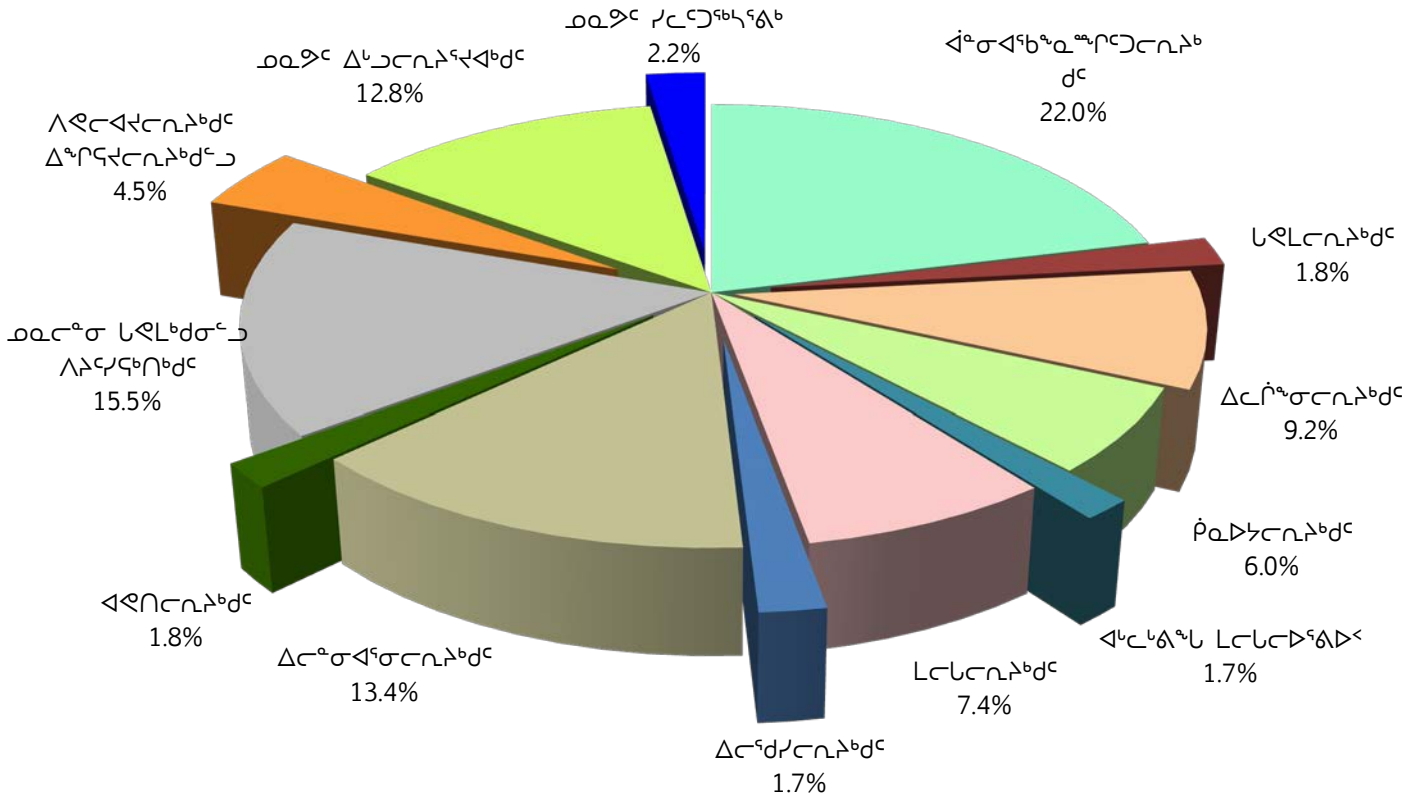

### ደንበኞች ለጥናት ማረጋገጫ

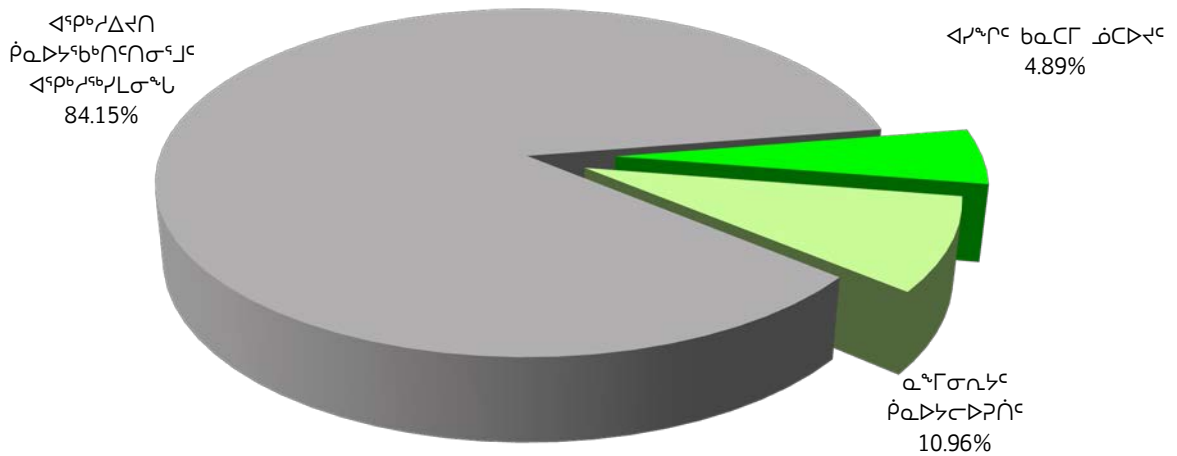







## ጋሎትጽሑፍ ስራ ስብሰባ ስራ ስብሰባ - ለጋሎትጽሑፍ ስራ ስብሰባ ስራ ስብሰባ ስራ ስብሰባ

	ሰነድ ስራ ስብሰባ (\$000)	የሰነድ ስራ ስብሰባ (\$000)	የጋሎት ስራ ስብሰባ (\$000)	የሰነድ ስራ ስብሰባ (\$000)	ጠቅላላ ስራ ስብሰባ (\$000)
ጋሎትጽሑፍ ስራ ስብሰባ ስራ ስብሰባ	25,897	-	-	-	25,897
ለጋሎትጽሑፍ ስራ ስብሰባ ስራ ስብሰባ ስራ ስብሰባ	26,544	1,342	-	-	27,886
ስራ ስብሰባ ስራ ስብሰባ	84,922	2,590	3,706	3,076	94,294
ጋሎትጽሑፍ ስራ ስብሰባ ስራ ስብሰባ	37,408	42,283	34,851	26,364	140,906
ጋሎትጽሑፍ ስራ ስብሰባ ስራ ስብሰባ	82,002	20,566	7,827	3,460	113,855
ጋሎትጽሑፍ ስራ ስብሰባ ስራ ስብሰባ	16,378	4,804	976	3,539	25,697
ጋሎትጽሑፍ ስራ ስብሰባ ስራ ስብሰባ	38,670	83,652	50,878	32,279	205,479
ጋሎትጽሑፍ ስራ ስብሰባ ስራ ስብሰባ ስራ ስብሰባ	125,549	102,141	63,560	46,967	338,217
ጋሎትጽሑፍ ስራ ስብሰባ ስራ ስብሰባ	18,288	3,939	2,657	2,161	27,045
ጋሎትጽሑፍ ስራ ስብሰባ ስራ ስብሰባ ስራ ስብሰባ ስራ ስብሰባ	102,622	65,043	42,101	29,377	239,143
ጋሎትጽሑፍ ስራ ስብሰባ ስራ ስብሰባ ስራ ስብሰባ ስራ ስብሰባ	52,229	8,374	4,653	3,781	69,037
ጋሎትጽሑፍ ስራ ስብሰባ ስራ ስብሰባ ስራ ስብሰባ ስራ ስብሰባ	8,142	97,914	51,063	39,058	196,177
ጋሎትጽሑፍ ስራ ስብሰባ ስራ ስብሰባ ስራ ስብሰባ	4,378	20,815	6,740	2,449	34,382
<b>ጠቅላላ ስራ ስብሰባ ስራ ስብሰባ</b>	<b>623,029</b>	<b>453,463</b>	<b>269,012</b>	<b>192,511</b>	<b>1,538,015</b>

















Л Р Е П У Б Л И К А

С Е В Е Р Н О С Л О В Е Н С К О



ጥናት ስራ  
የጥናት ስርዓት ለማድረግ

ጥናት ስራ  
የጥናት ስርዓት ለማድረግ

የዓዲት ክትትል ስርዓት ለጥቅም ላይ የዋለውን ጥናት ለማድረግ

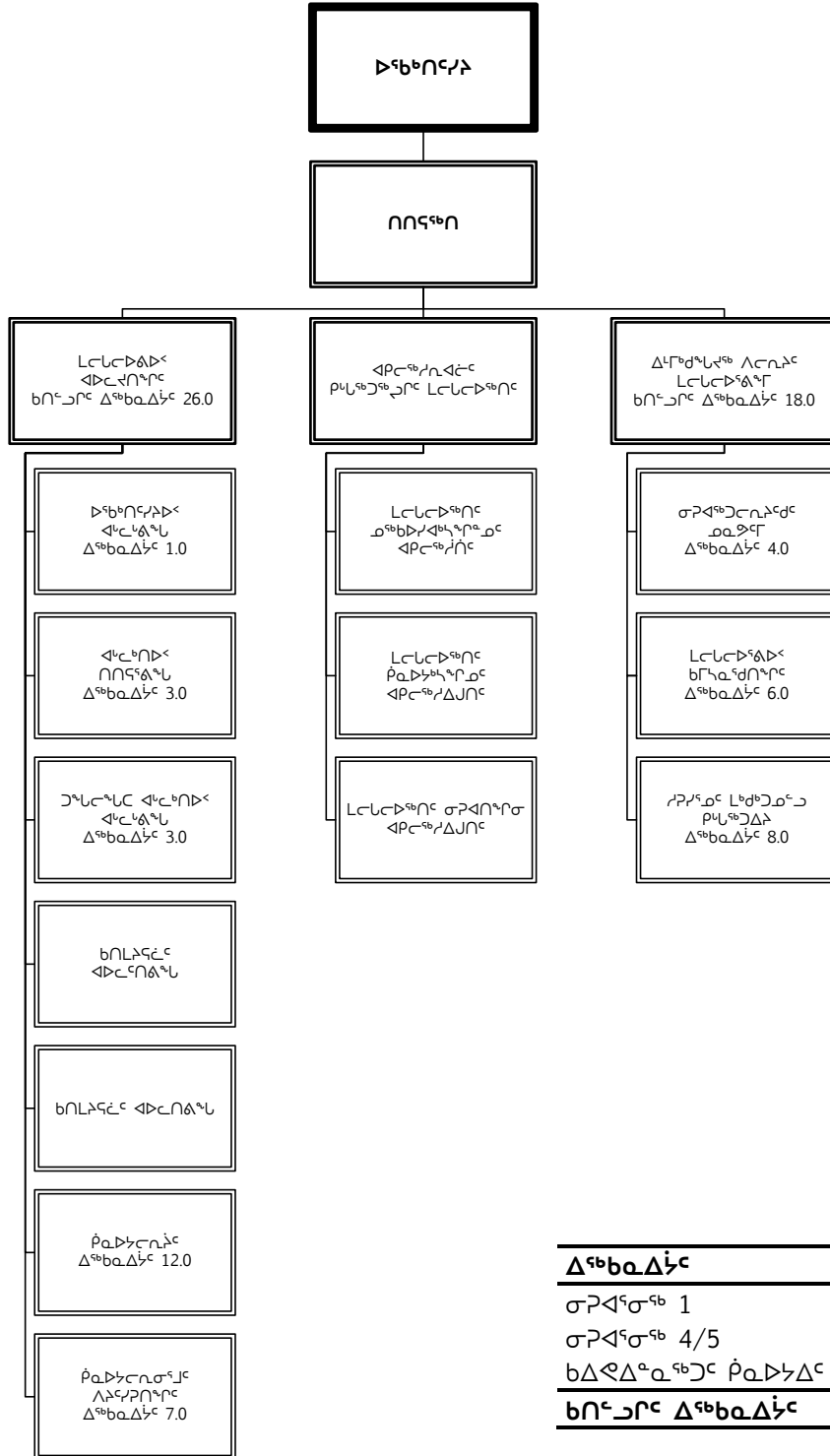

የጥናት ስራ	የጥናት ስራ
የጥናት ስራ 1	44.0
የጥናት ስራ 4/5	-
የጥናት ስራ ለማድረግ	-
<b>የጥናት ስራ ለማድረግ</b>	<b>44.0</b>



### ግብይት ልማት ልማት

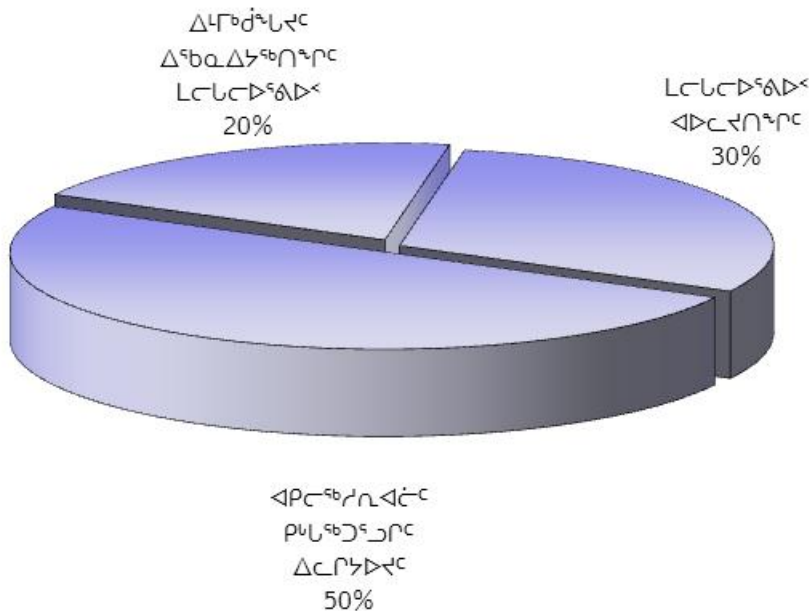

የግብይት ልማት	ግብይት ልማት 2016-2017 (\$000)	ግብይት ልማት 2015-2016 (\$000)	ግብይት ልማት 2015-2016 (\$000)	ግብይት ልማት 2014-2015 (\$000)
ግብይት ልማት ልማት	12,590	12,090	12,090	11,020
ግብይት ልማት ልማት	-	-	-	-
ግብይት ልማት ልማት	2,552	3,044	3,044	1,873
ግብይት ልማት ልማት	759	830	830	577
ግብይት ልማት ልማት	986	1,143	1,143	1,247
ግብይት ልማት ልማት	45	45	45	22
ግብይት ልማት ልማት	3,555	3,650	3,650	4,067
ግብይት ልማት ልማት	250	250	250	140
ግብይት ልማት ልማት	5,160	3,975	3,975	2,701
<b>ግብይት ልማት ልማት ልማት ልማት ልማት</b>	<b>25,897</b>	<b>25,027</b>	<b>25,027</b>	<b>21,647</b>
<b>ግብይት ልማት ልማት ልማት ልማት ልማት</b>	<b>208</b>	<b>257</b>	<b>377</b>	<b>337</b>
<b>ግብይት ልማት ልማት ልማት ልማት ልማት</b>	<b>26,105</b>	<b>25,284</b>	<b>25,404</b>	<b>21,984</b>









ጋሙኒኬፎርሜሽን ስራዎችን ለማስፈጸም የሚያስፈልጉትን ገንዘብ ለማስፈጸም

	የገንዘብ ስጦታ (\$000)	የገንዘብ ስጦታ (\$000)	የገንዘብ ስጦታ (\$000)	የገንዘብ ስጦታ (\$000)	ጠቅላላ (\$000)
የገንዘብ ስጦታ ለማስፈጸም	12,590	-	-	-	12,590
የገንዘብ ስጦታ ለማስፈጸም	-	-	-	-	-
የገንዘብ ስጦታ ለማስፈጸም	2,552	-	-	-	2,552
የገንዘብ ስጦታ ለማስፈጸም	759	-	-	-	759
የገንዘብ ስጦታ ለማስፈጸም	986	-	-	-	986
የገንዘብ ስጦታ ለማስፈጸም	45	-	-	-	45
የገንዘብ ስጦታ ለማስፈጸም	3,555	-	-	-	3,555
የገንዘብ ስጦታ ለማስፈጸም	250	-	-	-	250
የገንዘብ ስጦታ ለማስፈጸም	5,160	-	-	-	5,160
<b>ጠቅላላ የገንዘብ ስጦታ ለማስፈጸም</b>	<b>25,897</b>	<b>-</b>	<b>-</b>	<b>-</b>	<b>25,897</b>





ᓂᓚᓕᓂᓱᓄᓐ









### የግብርና ስራ ስራ

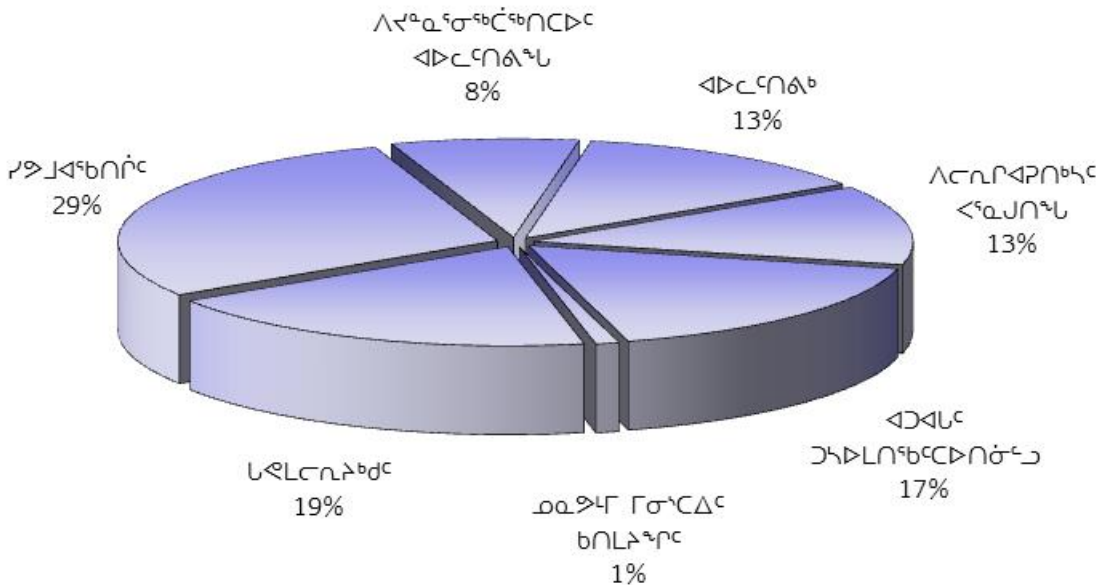

የስራ ስራ	የግብርና ስራ 2016-2017 (\$000)	የግብርና ስራ 2015-2016 (\$000)	የግብርና ስራ 2015-2016 (\$000)	የግብርና ስራ 2014-2015 (\$000)
የግብርና ስራ ስራ	17,524	17,592	17,592	16,027
የግብርና ስራ ስራ	190	150	100	90
የግብርና ስራ ስራ	2,464	2,242	2,442	1,693
የግብርና ስራ ስራ	390	453	503	267
የግብርና ስራ ስራ	566	548	598	612
የግብርና ስራ ስራ	69	75	75	35
የግብርና ስራ ስራ	6,242	5,992	5,542	5,542
የግብርና ስራ ስራ	217	346	546	130
የግብርና ስራ ስራ	224	149	149	231
<b>ግብርና ስራ ስራ ስራ, ስራ ስራ ስራ</b>	<b>27,886</b>	<b>27,547</b>	<b>27,547</b>	<b>24,627</b>
<b>የግብርና ስራ ስራ ስራ, ስራ ስራ ስራ</b>	<b>194</b>	<b>194</b>	<b>48</b>	<b>60</b>
<b>ግብርና ስራ ስራ ስራ</b>	<b>28,080</b>	<b>27,741</b>	<b>27,595</b>	<b>24,687</b>



### ለጉልበት ዲግሪ ሥራ ሥልጣን

ለጉልበት ዲግሪ ሥራ ሥልጣን ለጉልበት ዲግሪ ሥራ ሥልጣን ይገኛል። ለጉልበት ዲግሪ ሥራ ሥልጣን ለጉልበት ዲግሪ ሥራ ሥልጣን ይገኛል። ለጉልበት ዲግሪ ሥራ ሥልጣን ለጉልበት ዲግሪ ሥራ ሥልጣን ይገኛል።

የሥራ ሥልጣን	ሥራ ሥልጣን 2016-2017 (\$000)	ሥራ ሥልጣን 2015-2016 (\$000)	ሥራ ሥልጣን 2015-2016 (\$000)	ሥራ ሥልጣን 2014-2015 (\$000)
የሥራ ሥልጣን ለጉልበት ዲግሪ	2,924	2,396	2,396	2,055
የሥራ ሥልጣን ለጉልበት ዲግሪ	-	-	-	-
የሥራ ሥልጣን ለጉልበት ዲግሪ	106	101	101	67
የሥራ ሥልጣን ለጉልበት ዲግሪ	15	12	12	22
የሥራ ሥልጣን ለጉልበት ዲግሪ	47	65	65	23
የሥራ ሥልጣን ለጉልበት ዲግሪ	-	-	-	-
የሥራ ሥልጣን ለጉልበት ዲግሪ	481	331	31	16
የሥራ ሥልጣን ለጉልበት ዲግሪ	18	18	18	4
የሥራ ሥልጣን ለጉልበት ዲግሪ	14	9	9	9
<b>ጠቅላላ የሥራ ሥልጣን ለጉልበት ዲግሪ</b>	<b>3,605</b>	<b>2,932</b>	<b>2,632</b>	<b>2,196</b>
የሥራ ሥልጣን ለጉልበት ዲግሪ	-	-	-	-
<b>ጠቅላላ የሥራ ሥልጣን ለጉልበት ዲግሪ</b>	<b>3,605</b>	<b>2,932</b>	<b>2,632</b>	<b>2,196</b>













**ᓇᐱᓇᓂᓂᓂᓂᓂ ᐱᓂᓂᓂᓂ ᐱᓂᓂᓂᓂᓂᓂᓂ**

ᓂᓂᓂᓂᓂᓂ	ᓂᓂᓂᓂᓂ ᐱᓂᓂᓂᓂᓂᓂ 2016- 2017 (\$000)	ᐱᓂᓂᓂᓂᓂᓂ ᐱᓂᓂᓂᓂᓂᓂ 2015-2016 (\$000)	ᓂᓂᓂᓂᓂ ᐱᓂᓂᓂᓂᓂᓂ 2015-2016 (\$000)	ᓂᓂᓂᓂᓂ ᐱᓂᓂᓂᓂᓂᓂᓂᓂᓂ 2014-2015 (\$000)
<b>ᐱᓂᓂᓂᓂ</b>				
<b>ᓂᓂᓂᓂᓂ ᓂᓂᓂᓂᓂᓂ</b>				
ᐱᓂᓂᓂᓂᓂᓂᓂᓂᓂ ᐱᓂᓂᓂᓂᓂ - ᓂᓂᓂᓂᓂ	-	25	-	-
ᐱᓂᓂᓂᓂᓂᓂᓂᓂᓂ ᐱᓂᓂᓂᓂᓂᓂᓂᓂᓂᓂ	-	25	-	-
<b>ᓂᓂᓂᓂᓂ ᓂᓂᓂᓂᓂᓂ ᓂᓂᓂᓂᓂᓂ</b>	-	<b>50</b>	-	-
<b>ᓂᓂᓂᓂ ᓂᓂᓂᓂᓂ</b>				
ᓂᓂᓂᓂᓂᓂ ᓂᓂᓂᓂᓂᓂ ᐱᓂᓂᓂᓂᓂ	<b>10</b>	10	10	-
<b>ᓂᓂᓂᓂᓂ ᓂᓂᓂᓂᓂᓂ</b>	<b>10</b>	<b>10</b>	<b>10</b>	-
<b>ᓂᓂᓂᓂᓂᓂᓂᓂᓂᓂ</b>				
ᓂᓂᓂᓂᓂᓂᓂᓂᓂᓂ ᐱᓂᓂᓂᓂᓂᓂᓂᓂᓂ				
- ᐱᓂᓂᓂᓂᓂᓂᓂᓂᓂᓂ ᓂᓂᓂᓂᓂᓂᓂᓂᓂᓂ				
ᐱᓂᓂᓂᓂᓂᓂᓂᓂᓂᓂ ᓂᓂᓂᓂᓂᓂᓂᓂᓂᓂ ᐱᓂᓂᓂᓂ	<b>15</b>	15	15	15
<b>ᓂᓂᓂᓂᓂᓂ ᓂᓂᓂᓂᓂᓂᓂᓂᓂ</b>	<b>15</b>	<b>15</b>	<b>15</b>	<b>15</b>
<b>ᓂᓂᓂᓂᓂᓂ ᐱᓂᓂᓂᓂᓂᓂ</b>	<b>25</b>	<b>75</b>	<b>25</b>	<b>15</b>
<b>ᐱᓂᓂᓂᓂᓂ</b>				
<b>ᓂᓂᓂᓂᓂᓂᓂᓂᓂᓂ ᐱᓂᓂᓂᓂᓂᓂᓂᓂᓂᓂ ᐱᓂᓂᓂᓂ</b>				
ᐱᓂᓂᓂᓂᓂᓂᓂᓂᓂᓂᓂᓂ ᐱᓂᓂᓂᓂᓂᓂᓂᓂ	<b>165</b>	75	75	75
<b>ᓂᓂᓂᓂᓂᓂ ᓂᓂᓂᓂᓂᓂᓂᓂᓂᓂᓂ ᐱᓂᓂᓂᓂ</b>	<b>165</b>	<b>75</b>	<b>75</b>	<b>75</b>
<b>ᓂᓂᓂᓂᓂᓂ ᐱᓂᓂᓂᓂᓂ</b>	<b>165</b>	<b>75</b>	<b>75</b>	<b>75</b>
<hr/>				
<b>ᓂᓂᓂᓂᓂᓂ ᐱᓂᓂᓂᓂᓂᓂᓂ ᐱᓂᓂᓂᓂᓂᓂᓂ</b>	<b>190</b>	<b>150</b>	<b>100</b>	<b>90</b>

ጋሎት ስርዓት ስራ ስራ ስራ ስራ ስራ ስራ

	ሥራ ስራ ስራ (\$000)	ሥራ ስራ ስራ (\$000)	ሥራ ስራ ስራ (\$000)	ሥራ ስራ ስራ (\$000)	ሥራ ስራ ስራ (\$000)
ሥራ ስራ ስራ ስራ ስራ ስራ	16,284	1,240	-	-	17,524
ጋሎት ስራ ስራ ስራ	190	-	-	-	190
ሥራ ስራ ስራ ስራ ስራ ስራ	2,408	56	-	-	2,464
ሥራ ስራ ስራ ስራ ስራ ስራ	385	5	-	-	390
ሥራ ስራ ስራ ስራ ስራ ስራ	559	7	-	-	566
ሥራ ስራ ስራ ስራ ስራ ስራ	69	-	-	-	69
ሥራ ስራ ስራ ስራ ስራ ስራ ስራ	6,230	12	-	-	6,242
ሥራ ስራ ስራ ስራ ስራ ስራ ስራ	204	13	-	-	217
ሥራ ስራ ስራ ስራ ስራ ስራ ስራ	215	9	-	-	224
<b>ሥራ ስራ ስራ ስራ ስራ ስራ ስራ</b>	<b>26,544</b>	<b>1,342</b>	<b>-</b>	<b>-</b>	<b>27,886</b>







ᓄᓇᓂᓪ



የግብርና ሚኒስቴር  
ግብርና

የግብርና ሚኒስቴር  
የዕቅድና የፈጠራ ስራ

ዕቅድና የፈጠራ ስራ ግብርና

የግብርና ሚኒስቴር  
የዕቅድና የፈጠራ ስራ ግብርና

የዕቅድና የፈጠራ ስራ ለግብርና ሚኒስቴር የግብርና ሚኒስቴር

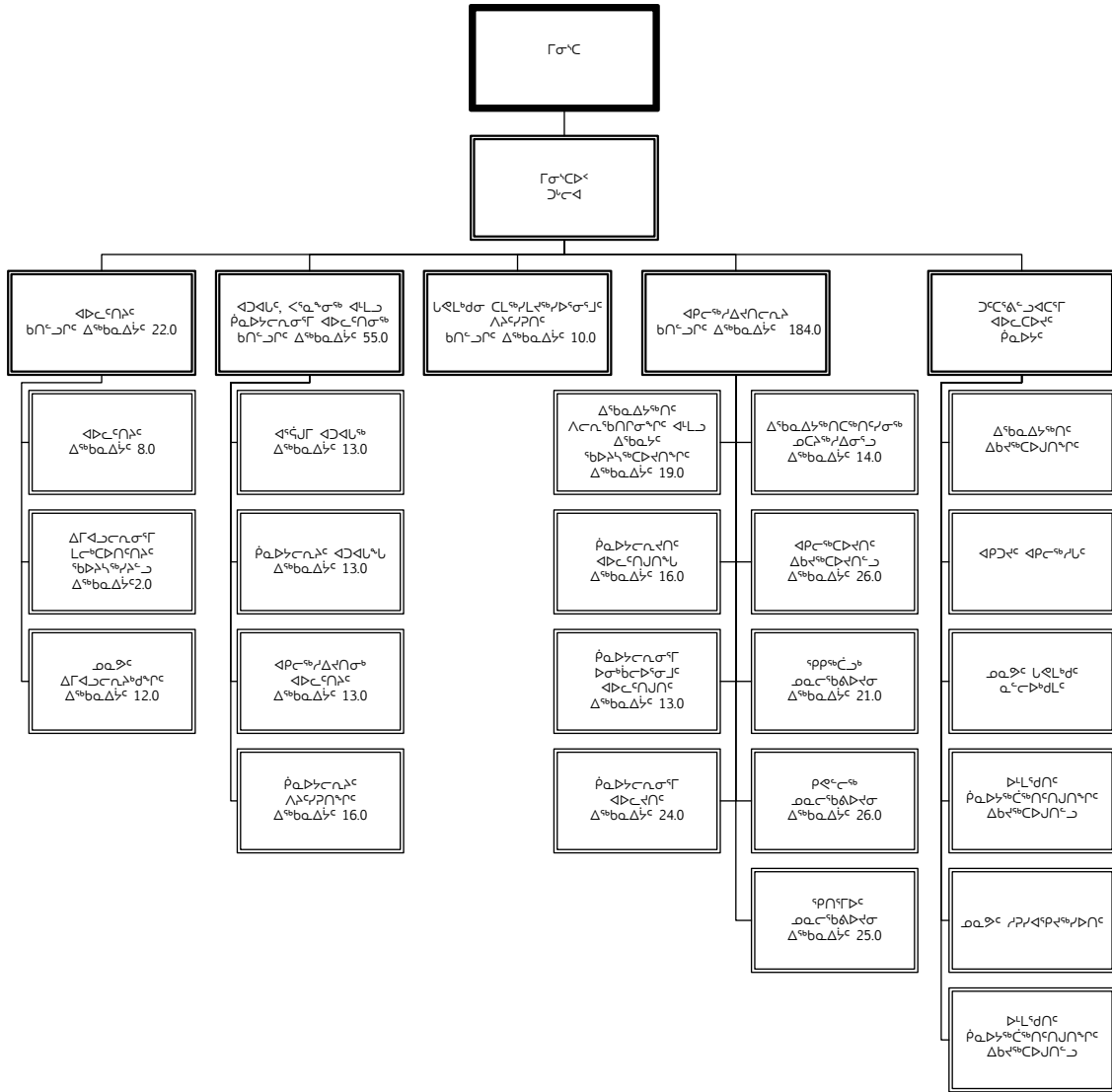

የግብርና ሚኒስቴር	ግብርና
የግብርና ሚኒስቴር 1	259.0
የግብርና ሚኒስቴር 4/5	-
የግብርና ሚኒስቴር	12.0
<b>ግብርና ሚኒስቴር</b>	<b>271.0</b>





### ግብርና ስልጠና ለግብርና

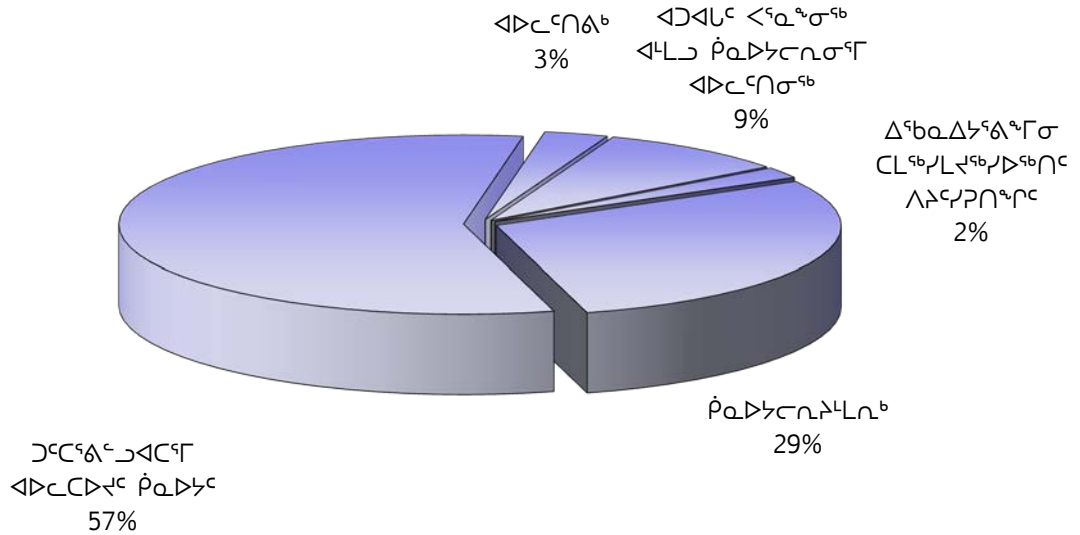

የግብርና ስልጠና	የግብርና ስልጠና	የግብርና ስልጠና	የግብርና ስልጠና	የግብርና ስልጠና
	2016-2017 (\$000)	2015-2016 (\$000)	2015-2016 (\$000)	2014-2015 (\$000)
ግብርና ስልጠና ለግብርና	42,785	41,805	41,805	35,913
ግብርና ስልጠና ለግብርና	12,777	12,565	12,565	12,705
ግብርና ስልጠና ለግብርና	15,760	14,935	14,935	15,026
ግብርና ስልጠና ለግብርና	452	380	380	323
ግብርና ስልጠና ለግብርና	8,623	8,189	8,189	7,296
ግብርና ስልጠና ለግብርና	-	-	-	-
ግብርና ስልጠና ለግብርና	2,638	2,509	2,509	1,716
ግብርና ስልጠና ለግብርና	755	670	670	543
ግብርና ስልጠና ለግብርና	10,504	10,442	10,442	10,435
<b>ግብርና ስልጠና ለግብርና</b>	<b>94,294</b>	<b>91,495</b>	<b>91,495</b>	<b>83,957</b>
ግብርና ስልጠና ለግብርና	3,747	3,516	3,911	3,677
<b>ግብርና ስልጠና ለግብርና</b>	<b>98,041</b>	<b>95,011</b>	<b>95,406</b>	<b>87,634</b>











**ጫራጫሊት ልዩነት ልዩነት ልዩነት**

የገንዘብ	ጆሞይት ልዩነት 2016-2017 (\$000)	ገንዘብ ልዩነት 2015-2016 (\$000)	ጆሞይት ልዩነት 2015-2016 (\$000)	ጆሞይት ጠቅላይ 2014-2015 (\$000)
<b>ልዩነት</b>				
<b>ጋራ ልዩነት ጆሞይት</b>				
ገንዘብ ጫራጫሊት ልዩነት	-	-	-	680
<b>ገንዘብ ጋራ ልዩነት ጆሞይት</b>	-	-	-	<b>680</b>
<b>ገንዘብ ልዩነት</b>	-	-	-	<b>680</b>
<b>ልዩነት</b>				
<b>ጋራ ልዩነት ጆሞይት</b>				
ገንዘብ ልዩነት ልዩነት ልዩነት	10,722	10,510	10,510	10,108
ገንዘብ ልዩነት ልዩነት	2,055	2,055	2,055	1,917
<b>ገንዘብ ጋራ ልዩነት ጆሞይት</b>	<b>12,777</b>	<b>12,565</b>	<b>12,565</b>	<b>12,025</b>
<b>ገንዘብ ልዩነት</b>	<b>12,777</b>	<b>12,565</b>	<b>12,565</b>	<b>12,025</b>
<b>ገንዘብ ልዩነት ልዩነት</b>	<b>12,777</b>	<b>12,565</b>	<b>12,565</b>	<b>12,705</b>



ጾጣጠራ ጾጣጠራ ጾጣጠራ ጾጣጠራ ጾጣጠራ

	ጾጣጠራ (\$000)	ጾጣጠራ (\$000)	ጾጣጠራ (\$000)	ጾጣጠራ (\$000)	ጾጣጠራ (\$000)
ጾጣጠራ ጾጣጠራ ጾጣጠራ	34,224	2,344	3,418	2,799	42,785
ጾጣጠራ ጾጣጠራ	12,777	-	-	-	12,777
ጾጣጠራ ጾጣጠራ	15,621	49	30	60	15,760
ጾጣጠራ ጾጣጠራ	333	31	58	30	452
ጾጣጠራ ጾጣጠራ	8,182	145	167	129	8,623
ጾጣጠራ	-	-	-	-	-
ጾጣጠራ ጾጣጠራ	2,612	8	7	11	2,638
ጾጣጠራ ጾጣጠራ	718	8	6	23	755
ጾጣጠራ ጾጣጠራ	10,455	5	20	24	10,504
<b>ጾጣጠራ ጾጣጠራ ጾጣጠራ</b>	<b>84,922</b>	<b>2,590</b>	<b>3,706</b>	<b>3,076</b>	<b>94,294</b>







Δελφοσενλβδϵ



የጾይትክፍትኮሚሽን  
ጽሑፍ

ስራ ስራ  
ጽሑፍ ጽሑፍ

ፈረንሳይኛ ስራ ስራ  
ጽሑፍ ጽሑፍ

ጾይትክፍትብርሀኖችን ለጥቅም ላይ የዋለውን የጾይትክፍትኮሚሽን

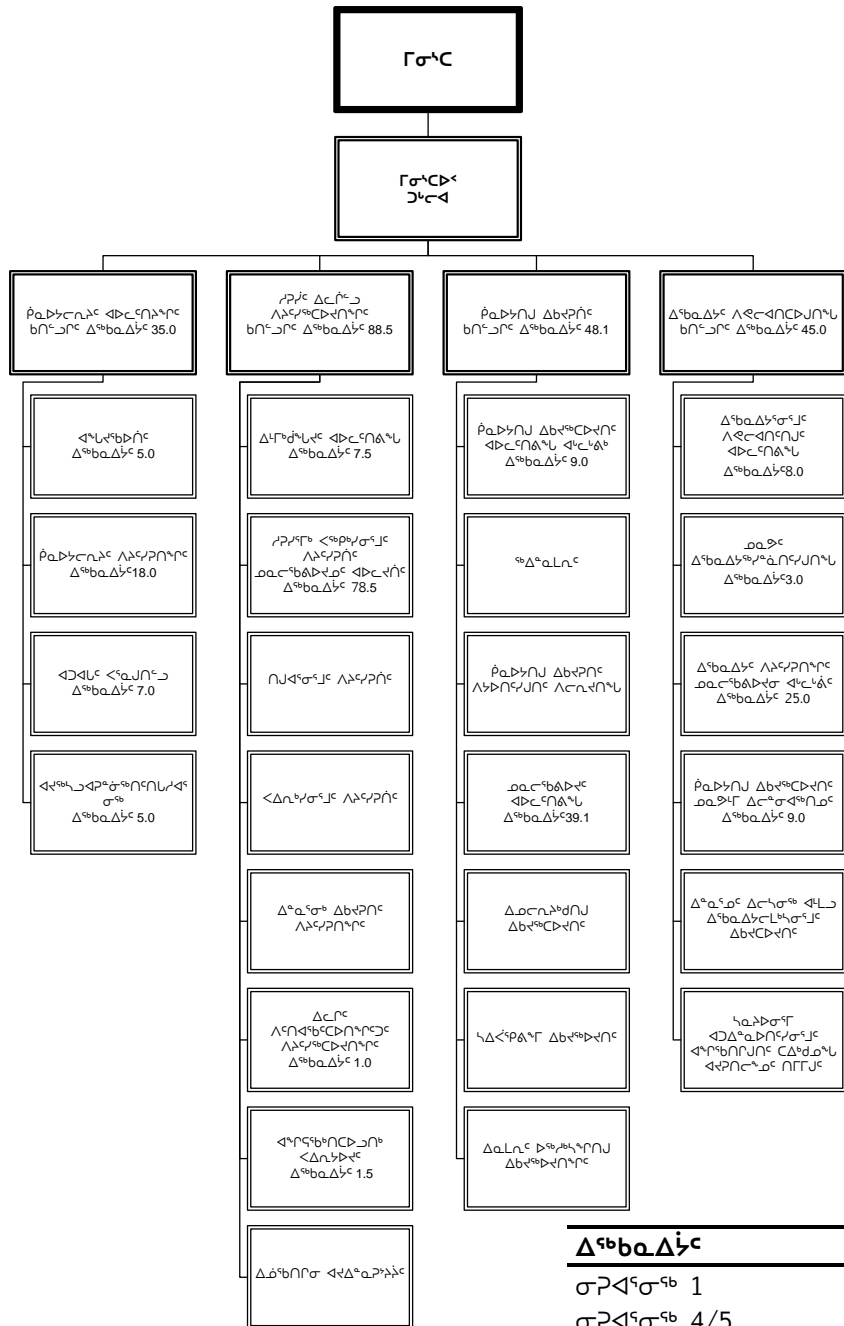

የጾይትክፍትኮሚሽን	ስራ ስራ
ጽሑፍ ጽሑፍ 1	210.4
ጽሑፍ ጽሑፍ 4/5	6.2
ጽሑፍ ጽሑፍ ጽሑፍ ጽሑፍ	-
<b>ስራ ስራ የጾይትክፍትኮሚሽን</b>	<b>216.6</b>

### Αποτελέσματα

Αποτελέσματα των εργασιών που πραγματοποιήθηκαν κατά την προηγούμενη περίοδο. Τα αποτελέσματα των εργασιών που πραγματοποιήθηκαν κατά την προηγούμενη περίοδο. Τα αποτελέσματα των εργασιών που πραγματοποιήθηκαν κατά την προηγούμενη περίοδο. Τα αποτελέσματα των εργασιών που πραγματοποιήθηκαν κατά την προηγούμενη περίοδο. Τα αποτελέσματα των εργασιών που πραγματοποιήθηκαν κατά την προηγούμενη περίοδο.

### ገንዘብ ሥራ ሪፖርት

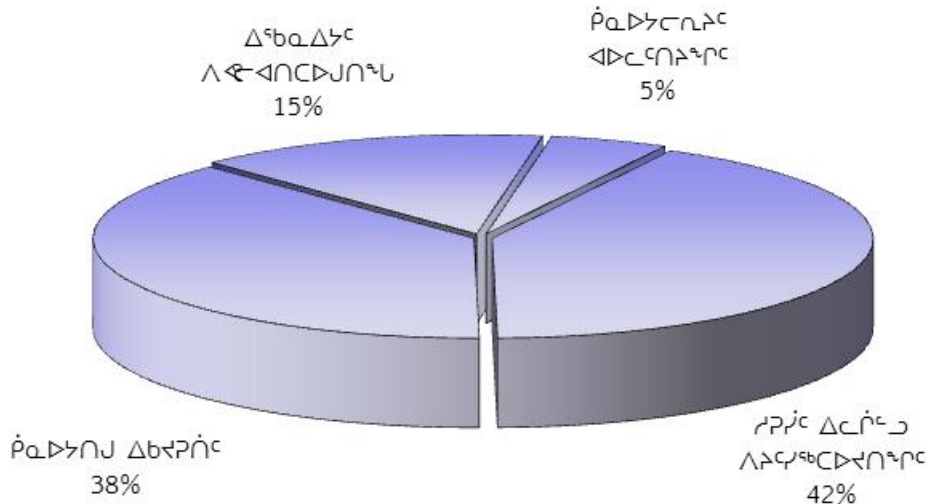

የሥራ ክፍል	ገንዘብ ሥራ ሪፖርት 2016-2017 (\$000)	ገንዘብ ሥራ ሪፖርት 2015-2016 (\$000)	ገንዘብ ሥራ ሪፖርት 2015-2016 (\$000)	ገንዘብ ሥራ ሪፖርት 2014-2015 (\$000)
ገንዘብ ሥራ ሪፖርት ለሰው ኃይል ሥራ	27,465	25,533	25,558	25,808
ገንዘብ ሥራ ሪፖርት ለሰው ኃይል ሥራ	65,032	54,270	54,806	49,389
ገንዘብ ሥራ ሪፖርት ለሰው ኃይል ሥራ	5,272	4,507	4,488	4,406
ገንዘብ ሥራ ሪፖርት ለሰው ኃይል ሥራ	1,012	1,010	832	787
ገንዘብ ሥራ ሪፖርት ለሰው ኃይል ሥራ	4,570	4,173	6,247	4,316
ገንዘብ ሥራ ሪፖርት	-	-	-	62
ገንዘብ ሥራ ሪፖርት ለሰው ኃይል ሥራ	35,272	35,213	33,678	32,835
ገንዘብ ሥራ ሪፖርት ለሰው ኃይል ሥራ	2,124	2,461	1,558	1,321
ገንዘብ ሥራ ሪፖርት ለሰው ኃይል ሥራ	159	142	142	390
<b>ገንዘብ ሥራ ሪፖርት ለሰው ኃይል ሥራ</b>	<b>140,906</b>	<b>127,309</b>	<b>127,309</b>	<b>119,314</b>
ገንዘብ ሥራ ሪፖርት ለሰው ኃይል ሥራ	455	415	162	248
<b>ገንዘብ ሥራ ሪፖርት ለሰው ኃይል ሥራ</b>	<b>141,361</b>	<b>127,724</b>	<b>127,471</b>	<b>119,562</b>











ᐃᑕᑦᑭᑦᑎᑦᑭᑦ ᑭᑦᑭᑦᑎᑦᑎᑦᑭᑦ ᑭᑦᑭᑦᑎᑦᑎᑦᑭᑦ

ᑭᑦᑭᑦᑎᑦᑎᑦᑭᑦ	ᑭᑦᑭᑦᑎᑦᑎᑦᑭᑦ	ᑭᑦᑭᑦᑎᑦᑎᑦᑭᑦ	ᑭᑦᑭᑦᑎᑦᑎᑦᑭᑦ	ᑭᑦᑭᑦᑎᑦᑎᑦᑭᑦ
	ᑭᑦᑭᑦᑎᑦᑎᑦᑭᑦ	ᑭᑦᑭᑦᑎᑦᑎᑦᑭᑦ	ᑭᑦᑭᑦᑎᑦᑎᑦᑭᑦ	ᑭᑦᑭᑦᑎᑦᑎᑦᑭᑦ
	2016-2017 (\$000)	2015-2016 (\$000)	2015-2016 (\$000)	2014-2015 (\$000)
ᑭᑦᑭᑦᑎᑦᑎᑦᑭᑦ ᑭᑦᑭᑦᑎᑦᑎᑦᑭᑦ				
ᑭᑦᑭᑦᑎᑦᑎᑦᑭᑦ ᑭᑦᑭᑦᑎᑦᑎᑦᑭᑦ, ᑭᑦᑭᑦᑎᑦᑎᑦᑭᑦ	6,451	6,266	6,555	6,066
ᑭᑦᑭᑦᑎᑦᑎᑦᑭᑦ				
ᑭᑦᑭᑦᑎᑦᑎᑦᑭᑦ ᑭᑦᑭᑦᑎᑦᑎᑦᑭᑦ ᑭᑦᑭᑦᑎᑦᑎᑦᑭᑦ	260	260	380	273
	<b>6,711</b>	<b>6,526</b>	<b>6,935</b>	<b>6,339</b>
ᑭᑦᑭᑦᑎᑦᑎᑦᑭᑦ				
ᑭᑦᑭᑦᑎᑦᑎᑦᑭᑦ ᑭᑦᑭᑦᑎᑦᑎᑦᑭᑦ	(60)	(60)	(60)	(67)
ᑭᑦᑭᑦᑎᑦᑎᑦᑭᑦ	(10)	(15)	(15)	(6)
	<b>(70)</b>	<b>(75)</b>	<b>(75)</b>	<b>(73)</b>
ᑭᑦᑭᑦᑎᑦᑎᑦᑭᑦ ᑭᑦᑭᑦᑎᑦᑎᑦᑭᑦ, ᑭᑦᑭᑦᑎᑦᑎᑦᑭᑦ	<b>6,641</b>	<b>6,451</b>	<b>6,860</b>	<b>6,266</b>
ᑭᑦᑭᑦᑎᑦᑎᑦᑭᑦ				
ᑭᑦᑭᑦᑎᑦᑎᑦᑭᑦ ᑭᑦᑭᑦᑎᑦᑎᑦᑭᑦ ᑭᑦᑭᑦᑎᑦᑎᑦᑭᑦ	(4,981)	(4,838)	(5,145)	(4,694)
ᑭᑦᑭᑦᑎᑦᑎᑦᑭᑦ ᑭᑦᑭᑦᑎᑦᑎᑦᑭᑦ ᑭᑦᑭᑦᑎᑦᑎᑦᑭᑦ, ᑭᑦᑭᑦᑎᑦᑎᑦᑭᑦ	<b>1,660</b>	<b>1,613</b>	<b>1,715</b>	<b>1,572</b>
ᑭᑦᑭᑦᑎᑦᑎᑦᑭᑦ ᑭᑦᑭᑦᑎᑦᑎᑦᑭᑦ ᑭᑦᑭᑦᑎᑦᑎᑦᑭᑦ ᑭᑦᑭᑦᑎᑦᑎᑦᑭᑦ				
ᑭᑦᑭᑦᑎᑦᑎᑦᑭᑦ ᑭᑦᑭᑦᑎᑦᑎᑦᑭᑦ ᑭᑦᑭᑦᑎᑦᑎᑦᑭᑦ	2	2	2	2
ᑭᑦᑭᑦᑎᑦᑎᑦᑭᑦ				
ᑭᑦᑭᑦᑎᑦᑎᑦᑭᑦ ᑭᑦᑭᑦᑎᑦᑎᑦᑭᑦ ᑭᑦᑭᑦᑎᑦᑎᑦᑭᑦ	(143)	(144)	(215)	(146)
ᑭᑦᑭᑦᑎᑦᑎᑦᑭᑦ ᑭᑦᑭᑦᑎᑦᑎᑦᑭᑦ	<b>(141)</b>	<b>(142)</b>	<b>(213)</b>	<b>(144)</b>

**ጋህሌ ኮንትራት ለፈረንሳይኛ ስራ ስራ**

የጋህሌ ኮንትራት	የጋህሌ ኮንትራት 2016-2017 (\$000)	የጋህሌ ኮንትራት 2015-2016 (\$000)	የጋህሌ ኮንትራት 2015-2016 (\$000)	የጋህሌ ኮንትራት 2014-2015 (\$000)
<b>ፈረንሳይኛ ስራ</b>				
<b>ጋህሌ ኮንትራት ለፈረንሳይኛ ስራ ስራ</b>				
የፈረንሳይኛ ስራ ስራ ስራ ስራ ስራ	-	50	50	-
<b>ፈረንሳይኛ ስራ ስራ ስራ ስራ ስራ</b>	<b>-</b>	<b>50</b>	<b>50</b>	<b>-</b>
<b>ፈረንሳይኛ ስራ ስራ ስራ ስራ ስራ</b>				
ፈረንሳይኛ ስራ ስራ ስራ ስራ ስራ	7,000	6,714	8,514	5,262
<b>ፈረንሳይኛ ስራ ስራ ስራ ስራ ስራ</b>	<b>7,000</b>	<b>6,714</b>	<b>8,514</b>	<b>5,262</b>
<b>ፈረንሳይኛ ስራ ስራ ስራ ስራ ስራ</b>	<b>7,000</b>	<b>6,714</b>	<b>8,564</b>	<b>5,262</b>
<b>ፈረንሳይኛ ስራ ስራ ስራ ስራ ስራ</b>				
<b>የፈረንሳይኛ ስራ ስራ ስራ ስራ ስራ</b>				
የፈረንሳይኛ ስራ ስራ ስራ ስራ ስራ	1,307	857	837	714
<b>ፈረንሳይኛ ስራ ስራ ስራ ስራ ስራ</b>	<b>1,307</b>	<b>857</b>	<b>837</b>	<b>714</b>
<b>ጋህሌ ኮንትራት ለፈረንሳይኛ ስራ ስራ ስራ ስራ ስራ</b>				
ፈረንሳይኛ ስራ ስራ ስራ ስራ ስራ	4,226	3,650	3,970	3,392
ፈረንሳይኛ ስራ ስራ ስራ ስራ ስራ	250	250	250	250
ፈረንሳይኛ ስራ ስራ ስራ ስራ ስራ	100	100	100	100
ፈረንሳይኛ ስራ ስራ ስራ ስራ ስራ	20	20	20	20
ፈረንሳይኛ ስራ ስራ ስራ ስራ ስራ	50	-	-	-
<b>ፈረንሳይኛ ስራ ስራ ስራ ስራ ስራ ስራ</b>	<b>4,646</b>	<b>4,020</b>	<b>4,340</b>	<b>3,762</b>
<b>የፈረንሳይኛ ስራ ስራ ስራ ስራ ስራ ስራ</b>				
ፈረንሳይኛ ስራ ስራ ስራ ስራ ስራ ስራ	46,032	38,618	38,618	38,504
ፈረንሳይኛ ስራ ስራ ስራ ስራ ስራ ስራ	1,382	1,382	1,382	1,061
<b>ፈረንሳይኛ ስራ ስራ ስራ ስራ ስራ ስራ</b>	<b>47,414</b>	<b>40,000</b>	<b>40,000</b>	<b>39,565</b>
<b>ፈረንሳይኛ ስራ ስራ ስራ ስራ ስራ ስራ</b>				
ፈረንሳይኛ ስራ ስራ ስራ ስራ ስራ ስራ	15	15	15	-
ፈረንሳይኛ ስራ ስራ ስራ ስራ ስራ ስራ	-	-	-	75
ፈረንሳይኛ ስራ ስራ ስራ ስራ ስራ ስራ	840	600	-	-
ፈረንሳይኛ ስራ ስራ ስራ ስራ ስራ ስራ	2,760	964	-	-
ፈረንሳይኛ ስራ ስራ ስራ ስራ ስራ ስራ	1,050	1,050	1,050	11
<b>ፈረንሳይኛ ስራ ስራ ስራ ስራ ስራ ስራ</b>	<b>4,665</b>	<b>2,629</b>	<b>1,065</b>	<b>86</b>
<b>ፈረንሳይኛ ስራ ስራ ስራ ስራ ስራ ስራ</b>	<b>58,032</b>	<b>47,506</b>	<b>46,242</b>	<b>44,127</b>
<b>ፈረንሳይኛ ስራ ስራ ስራ ስራ ስራ ስራ ስራ</b>	<b>65,032</b>	<b>54,270</b>	<b>54,806</b>	<b>49,389</b>











ᑎᓄᓂᓄᑦ



ገንዘብ  
ደረጃ

**የገንዘብ ደረጃውን ማሳደግ**  
የገንዘብ ደረጃውን ማሳደግ  
የገንዘብ ደረጃውን ማሳደግ

**የገንዘብ ደረጃውን ማሳደግ**  
የገንዘብ ደረጃውን ማሳደግ  
የገንዘብ ደረጃውን ማሳደግ

**የገንዘብ ደረጃውን ማሳደግ**  
የገንዘብ ደረጃውን ማሳደግ  
የገንዘብ ደረጃውን ማሳደግ

**የገንዘብ ደረጃውን ማሳደግ ለማስፈጸም የሚያስፈልጉትን ገንዘብ ይዘብሩ**

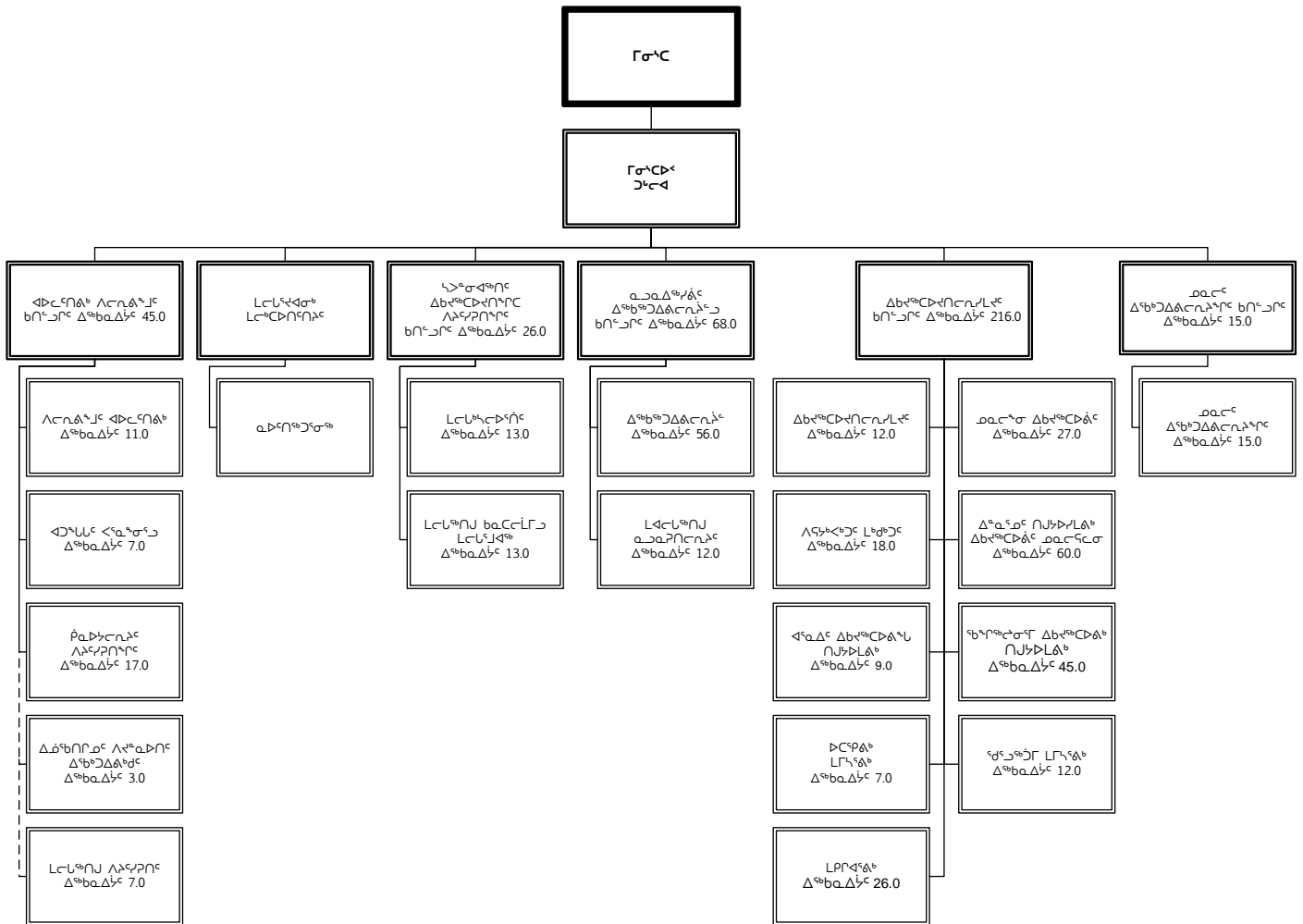

ገንዘብ ደረጃውን ማሳደግ	የገንዘብ ደረጃውን ማሳደግ
ገንዘብ ደረጃውን ማሳደግ 1	366.0
ገንዘብ ደረጃውን ማሳደግ 4/5	4.0
ገንዘብ ደረጃውን ማሳደግ	-
<b>ገንዘብ ደረጃውን ማሳደግ</b>	<b>370.0</b>



ፊንጠር ልክዔ ልክዔ ልክዔ

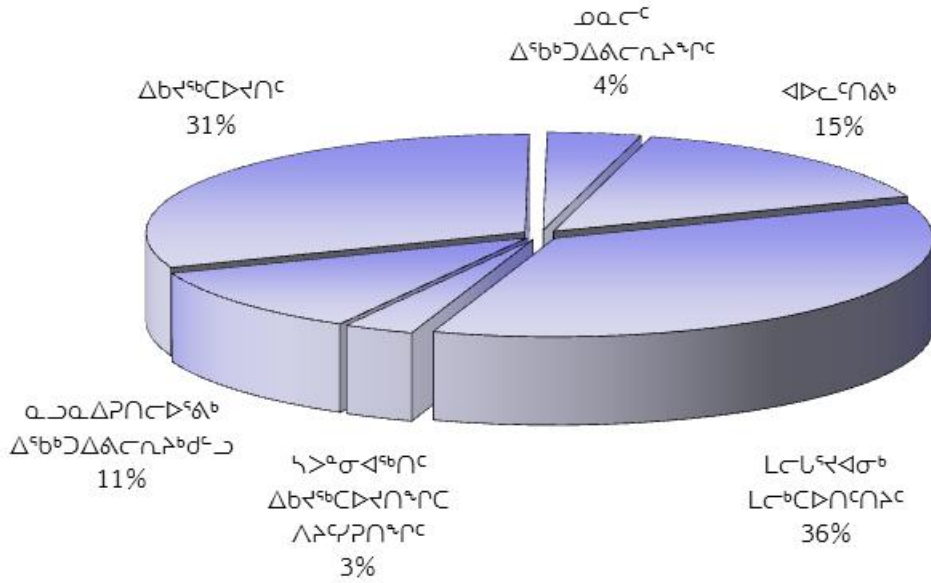

ፊንጠር ልክዔ	ፊንጠር ልክዔ 2016-2017 (\$000)	ፊንጠር ልክዔ 2015-2016 (\$000)	ፊንጠር ልክዔ 2015-2016 (\$000)	ፊንጠር ልክዔ 2014-2015 (\$000)
ፊንጠር ልክዔ ልክዔ ልክዔ	41,492	41,236	41,236	44,567
ፊንጠር ልክዔ ልክዔ ልክዔ	14,933	14,933	14,933	13,753
ፊንጠር ልክዔ ልክዔ ልክዔ	3,989	3,651	3,651	2,912
ፊንጠር ልክዔ ልክዔ ልክዔ	3,019	3,047	3,047	3,069
ፊንጠር ልክዔ ልክዔ ልክዔ	799	797	797	1,013
ፊንጠር ልክዔ ልክዔ ልክዔ	12	12	12	3
ፊንጠር ልክዔ ልክዔ ልክዔ	48,911	44,750	44,750	44,078
ፊንጠር ልክዔ ልክዔ ልክዔ	397	458	458	664
ፊንጠር ልክዔ ልክዔ ልክዔ	303	308	308	237
<b>ፊንጠር ልክዔ ልክዔ ልክዔ ልክዔ</b>	<b>113,855</b>	<b>109,192</b>	<b>109,192</b>	<b>110,296</b>
<b>ፊንጠር ልክዔ ልክዔ ልክዔ ልክዔ</b>	<b>2,739</b>	<b>2,739</b>	<b>2,771</b>	<b>2,720</b>
<b>ፊንጠር ልክዔ ልክዔ ልክዔ</b>	<b>116,594</b>	<b>111,931</b>	<b>111,963</b>	<b>113,016</b>















**ዲጂታይዥን ለውጥ ለውጥ ለውጥ**

የትኩረት	የግብይት	የግብይት	የግብይት	የግብይት
	ግብይት	ግብይት	ግብይት	ግብይት
	2016-2017	2015-2016	2015-2016	2014-2015
	(\$000)	(\$000)	(\$000)	(\$000)
<b>ለውጥ</b>				
<b>የግብይት ለውጥ</b>				
ፊደራል ገቢዎች ሚኒስቴር	11,818	11,818	11,818	10,661
የግብይት ለውጥ ለውጥ ለውጥ ለውጥ	812	812	812	826
<b>ግብይት ለውጥ ለውጥ</b>	<b>12,630</b>	<b>12,630</b>	<b>12,630</b>	<b>11,487</b>
<b>የግብይት ለውጥ</b>				
ለውጥ ለውጥ ለውጥ ለውጥ	2,303	2,303	2,303	2,266
<b>ግብይት ለውጥ ለውጥ</b>	<b>2,303</b>	<b>2,303</b>	<b>2,303</b>	<b>2,266</b>
<b>ግብይት ለውጥ</b>	<b>14,933</b>	<b>14,933</b>	<b>14,933</b>	<b>13,753</b>
<b>ግብይት ለውጥ ለውጥ ለውጥ</b>	<b>14,933</b>	<b>14,933</b>	<b>14,933</b>	<b>13,753</b>

### ጋሙኒኬሽን ስልጠናና ስራ ለማድረግ ለሚያስፈልጉት ስራ ለማድረግ

	የሰው ኃይል (\$000)	የገንዘብ ኃይል (\$000)	የጊዜ ኃይል (\$000)	የጥበቃ ኃይል (\$000)	ከግብር (\$000)
የሰው ኃይል ስልጠናና ስራ ለማድረግ	16,944	15,728	5,987	2,833	41,492
ጋሙኒኬሽን ስልጠናና ስራ ለማድረግ	12,788	984	846	315	14,933
የጊዜ ስልጠናና ስራ ለማድረግ	3,111	561	194	123	3,989
ካሳ ስልጠናና ስራ ለማድረግ	509	1,957	442	111	3,019
የጥበቃ ስልጠናና ስራ ለማድረግ	546	173	66	14	799
የግብር ስልጠናና ስራ ለማድረግ	-	-	12	-	12
ጠቅላይ ስልጠናና ስራ ለማድረግ	47,677	1,030	162	42	48,911
የግብር ስልጠናና ስራ ለማድረግ	200	66	115	16	397
የሰው ኃይል ስልጠናና ስራ ለማድረግ	227	67	3	6	303
<b>ከግብር ስልጠናና ስራ ለማድረግ</b>	<b>82,002</b>	<b>20,566</b>	<b>7,827</b>	<b>3,460</b>	<b>113,855</b>





ᐃᑦᑦᑦᑦᑦᑦᑦᑦᑦᑦ





የደንበኞች አገልግሎት  
አገልግሎት

የሥራ አፈጻጸም

የሥራ አፈጻጸም ስራ አፈጻጸም

የሥራ አፈጻጸም

የሥራ አፈጻጸም ስራ አፈጻጸም ስራ አፈጻጸም

ፖሊስ ስራ አፈጻጸም ለመሻሻል የሚደረግ የሥራ ዕድገት ስጦታ

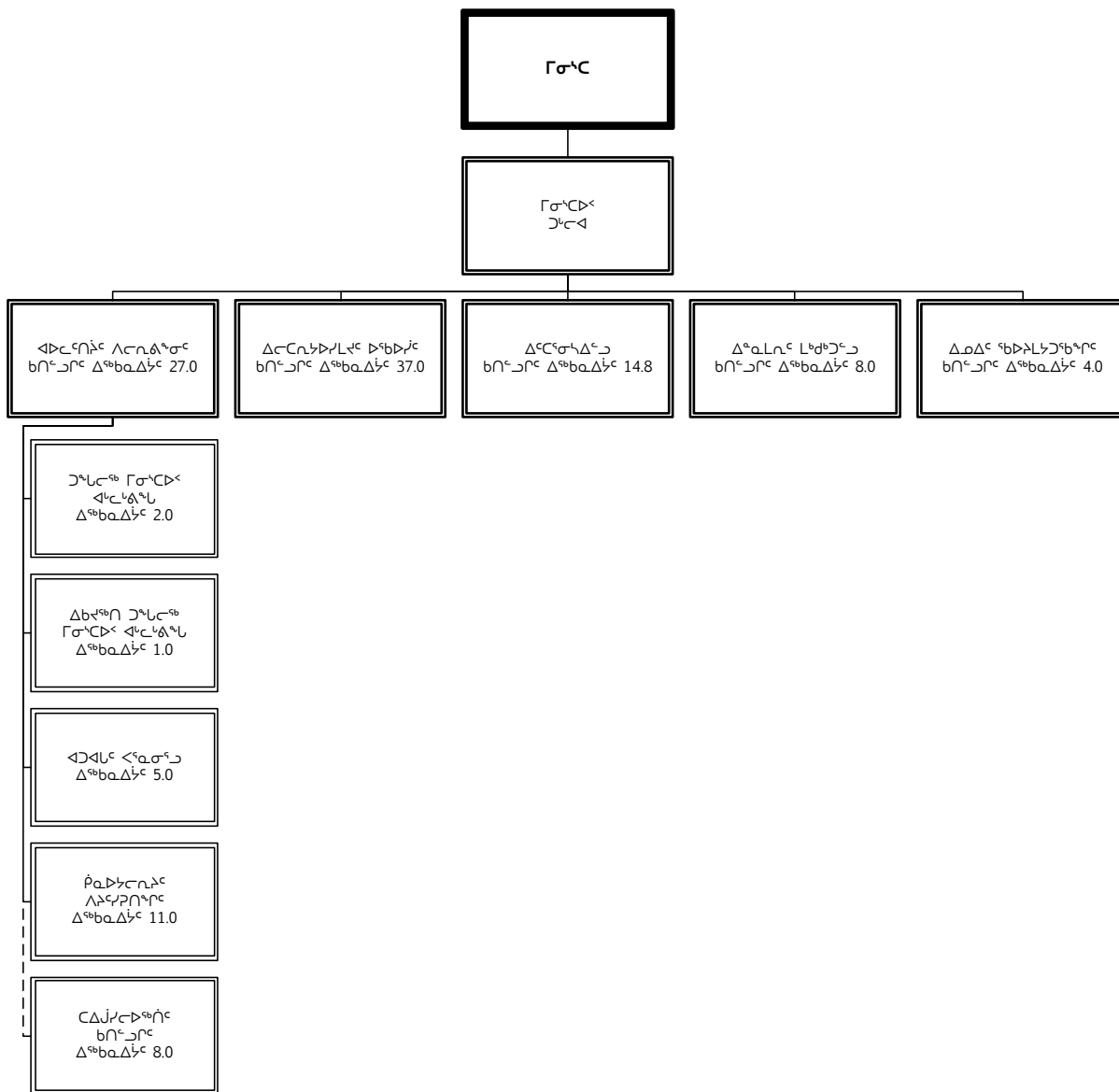

የሥራ አፈጻጸም	ስራ አፈጻጸም
የሥራ አፈጻጸም 1	87.8
የሥራ አፈጻጸም 4/5	3.0
የሥራ አፈጻጸም ስራ አፈጻጸም	-
<b>ስራ አፈጻጸም የሥራ አፈጻጸም</b>	<b>90.8</b>

### ገጽ 3

ገጽ 4

የፈጠራ ገቢዎች ለጋራ ዕድገት

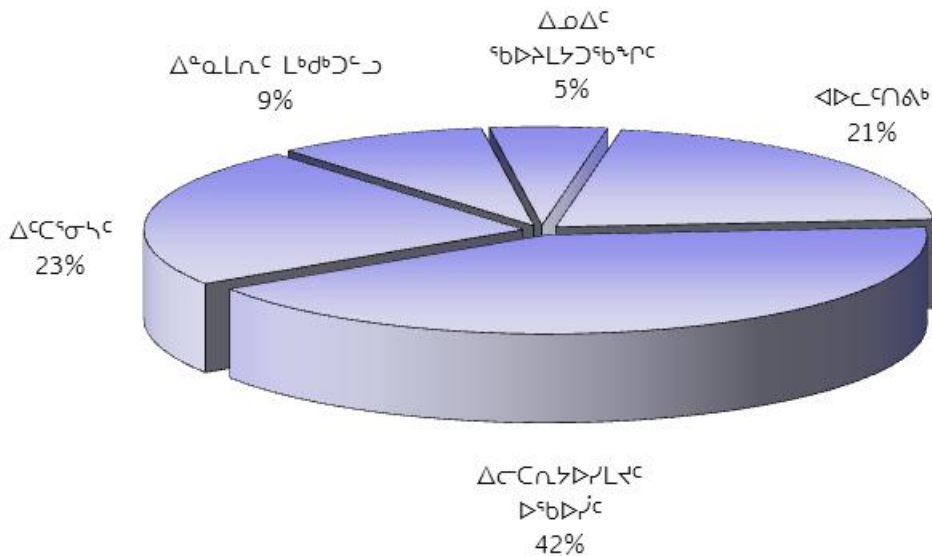

የሰጠው ገንዘብ	የጋራ ዕድገት ስኬት 2016-2017 (\$000)	የፈጠራ ገቢዎች ስኬት 2015-2016 (\$000)	የጋራ ዕድገት ስኬት 2015-2016 (\$000)	የጋራ ዕድገት ስኬት 2014-2015 (\$000)
የውጭ ገንዘብ ለውጭ ድርጅቶች	11,784	11,073	11,784	10,568
የገቢዎች ለውጭ ድርጅቶች	7,162	7,312	7,162	6,588
የውጭ ገንዘብ ለውጭ ድርጅቶች	1,382	1,417	1,382	1,186
ከውጭ አገር የገቢዎች ለውጭ ድርጅቶች	1,291	431	1,291	1,142
የውጭ ገንዘብ ለውጭ ድርጅቶች ለውጭ ድርጅቶች	519	747	519	561
ሌሎች	-	-	-	-
የፈጠራ ገቢዎች ለውጭ ድርጅቶች	3,379	4,537	3,379	3,362
የውጭ ገንዘብ ለውጭ ድርጅቶች ለውጭ ድርጅቶች	120	120	120	74
የውጭ ገንዘብ ለውጭ ድርጅቶች ለውጭ ድርጅቶች	60	60	60	1,500
<b>ጠቅላላ የውጭ ገንዘብ ለውጭ ድርጅቶች ለውጭ ድርጅቶች</b>	<b>25,697</b>	<b>25,697</b>	<b>25,697</b>	<b>24,981</b>
የውጭ ገንዘብ ለውጭ ድርጅቶች ለውጭ ድርጅቶች	124	124	124	124
<b>ጠቅላላ የውጭ ገንዘብ ለውጭ ድርጅቶች ለውጭ ድርጅቶች</b>	<b>25,821</b>	<b>25,821</b>	<b>25,821</b>	<b>25,105</b>













**ጠቅላይ ልማት ስራ ለውጥ ሪፖርት**

የትምህርት ዓይነት	የጠቅላይ ልማት ስራ ለውጥ 2016-2017 (\$000)	የጠቅላይ ልማት ስራ ለውጥ 2015-2016 (\$000)	የጠቅላይ ልማት ስራ ለውጥ 2015-2016 (\$000)	የጠቅላይ ልማት ስራ ለውጥ 2014-2015 (\$000)
<b>ጠቅላይ ልማት ስራ</b>				
<b>የጠቅላይ ልማት ስራ ለውጥ</b>				
ጠቅላይ ልማት ስራ ለውጥ ለውጥ ስራ ለውጥ ስራ ለውጥ	100	185	100	193
ጠቅላይ ልማት ስራ ለውጥ ስራ ለውጥ ስራ ለውጥ ስራ ለውጥ	13	13	13	-
<b>ጠቅላይ ልማት ስራ ለውጥ ስራ ለውጥ ስራ ለውጥ ስራ ለውጥ</b>	<b>113</b>	<b>198</b>	<b>113</b>	<b>193</b>
<b>ጠቅላይ ልማት ስራ ለውጥ ስራ ለውጥ ስራ ለውጥ ስራ ለውጥ</b>				
ጠቅላይ ልማት ስራ ለውጥ ስራ ለውጥ ስራ ለውጥ ስራ ለውጥ	125	129	125	131
ጠቅላይ ልማት ስራ ለውጥ ስራ ለውጥ ስራ ለውጥ ስራ ለውጥ	150	150	150	150
ጠቅላይ ልማት ስራ ለውጥ ስራ ለውጥ ስራ ለውጥ ስራ ለውጥ	25	6	25	5
<b>ጠቅላይ ልማት ስራ ለውጥ ስራ ለውጥ ስራ ለውጥ ስራ ለውጥ</b>	<b>300</b>	<b>285</b>	<b>300</b>	<b>286</b>
<b>ጠቅላይ ልማት ስራ ለውጥ ስራ ለውጥ ስራ ለውጥ ስራ ለውጥ</b>				
ጠቅላይ ልማት ስራ ለውጥ ስራ ለውጥ ስራ ለውጥ ስራ ለውጥ	150	150	150	150
ጠቅላይ ልማት ስራ ለውጥ ስራ ለውጥ ስራ ለውጥ ስራ ለውጥ	150	150	150	135
ጠቅላይ ልማት ስራ ለውጥ ስራ ለውጥ ስራ ለውጥ ስራ ለውጥ	100	100	100	100
<b>ጠቅላይ ልማት ስራ ለውጥ ስራ ለውጥ ስራ ለውጥ ስራ ለውጥ</b>	<b>400</b>	<b>400</b>	<b>400</b>	<b>385</b>
<b>ጠቅላይ ልማት ስራ ለውጥ ስራ ለውጥ ስራ ለውጥ ስራ ለውጥ</b>	<b>813</b>	<b>883</b>	<b>813</b>	<b>864</b>
<b>ጠቅላይ ልማት ስራ ለውጥ ስራ ለውጥ ስራ ለውጥ ስራ ለውጥ</b>				
<b>ጠቅላይ ልማት ስራ ለውጥ ስራ ለውጥ ስራ ለውጥ ስራ ለውጥ</b>				
ጠቅላይ ልማት ስራ ለውጥ ስራ ለውጥ ስራ ለውጥ ስራ ለውጥ	2,176	2,176	2,176	2,176
<b>ጠቅላይ ልማት ስራ ለውጥ ስራ ለውጥ ስራ ለውጥ ስራ ለውጥ</b>	<b>2,176</b>	<b>2,176</b>	<b>2,176</b>	<b>2,176</b>
<b>የጠቅላይ ልማት ስራ ለውጥ ስራ ለውጥ ስራ ለውጥ ስራ ለውጥ</b>				
ጠቅላይ ልማት ስራ ለውጥ ስራ ለውጥ ስራ ለውጥ ስራ ለውጥ	450	465	450	467
ጠቅላይ ልማት ስራ ለውጥ ስራ ለውጥ ስራ ለውጥ ስራ ለውጥ	1,015	1,080	1,015	753
<b>ጠቅላይ ልማት ስራ ለውጥ ስራ ለውጥ ስራ ለውጥ ስራ ለውጥ</b>	<b>1,465</b>	<b>1,545</b>	<b>1,465</b>	<b>1,220</b>
<b>ጠቅላይ ልማት ስራ ለውጥ ስራ ለውጥ ስራ ለውጥ ስራ ለውጥ</b>				
ጠቅላይ ልማት ስራ ለውጥ ስራ ለውጥ ስራ ለውጥ ስራ ለውጥ	200	200	200	113
ጠቅላይ ልማት ስራ ለውጥ ስራ ለውጥ ስራ ለውጥ ስራ ለውጥ	216	216	216	216
ጠቅላይ ልማት ስራ ለውጥ ስራ ለውጥ ስራ ለውጥ ስራ ለውጥ	125	125	125	125
ጠቅላይ ልማት ስራ ለውጥ ስራ ለውጥ ስራ ለውጥ ስራ ለውጥ	100	60	100	60
ጠቅላይ ልማት ስራ ለውጥ ስራ ለውጥ ስራ ለውጥ ስራ ለውጥ	298	361	298	323
ጠቅላይ ልማት ስራ ለውጥ ስራ ለውጥ ስራ ለውጥ ስራ ለውጥ	275	273	275	270

**ᐃᑲᑦᑲᑦᑲᑦᑲᑦ ᐃᑲᑦᑲᑦᑲᑦᑲᑦ**

ᑲᑦᑲᑦᑲᑦᑲᑦ	ᑲᑦᑲᑦᑲᑦᑲᑦ ᐃᑲᑦᑲᑦᑲᑦᑲᑦ 2016-2017 (\$000)	ᐃᑲᑦᑲᑦᑲᑦᑲᑦ ᐃᑲᑦᑲᑦᑲᑦᑲᑦ 2015-2016 (\$000)	ᑲᑦᑲᑦᑲᑦᑲᑦ ᐃᑲᑦᑲᑦᑲᑦᑲᑦ 2015-2016 (\$000)	ᑲᑦᑲᑦᑲᑦᑲᑦ ᐃᑲᑦᑲᑦᑲᑦᑲᑦ 2014-2015 (\$000)
<b>ᐃᑲᑦᑲᑦᑲᑦᑲᑦ</b>				
ᐃᑲᑦᑲᑦᑲᑦᑲᑦ ᐃᑲᑦᑲᑦᑲᑦᑲᑦᑲᑦ ᐃᑲᑦᑲᑦᑲᑦᑲᑦ	494	494	494	418
ᐃᑲᑦᑲᑦᑲᑦᑲᑦ ᐃᑲᑦᑲᑦᑲᑦᑲᑦᑲᑦ ᐃᑲᑦᑲᑦᑲᑦᑲᑦ	200	179	200	-
<b>ᐃᑲᑦᑲᑦᑲᑦᑲᑦ ᐃᑲᑦᑲᑦᑲᑦᑲᑦ</b>	<b>1,908</b>	<b>1,908</b>	<b>1,908</b>	<b>1,525</b>
<b>ᐃᑲᑦᑲᑦᑲᑦᑲᑦ ᐃᑲᑦᑲᑦᑲᑦᑲᑦ</b>				
ᐃᑲᑦᑲᑦᑲᑦᑲᑦ ᐃᑲᑦᑲᑦᑲᑦᑲᑦᑲᑦᑲᑦ	100	196	100	129
ᐃᑲᑦᑲᑦᑲᑦᑲᑦ ᐃᑲᑦᑲᑦᑲᑦᑲᑦᑲᑦᑲᑦ	100	100	100	153
ᐃᑲᑦᑲᑦᑲᑦᑲᑦ ᐃᑲᑦᑲᑦᑲᑦᑲᑦᑲᑦᑲᑦ	200	104	200	87
<b>ᐃᑲᑦᑲᑦᑲᑦᑲᑦ ᐃᑲᑦᑲᑦᑲᑦᑲᑦᑲᑦ</b>	<b>400</b>	<b>400</b>	<b>400</b>	<b>369</b>
<b>ᐃᑲᑦᑲᑦᑲᑦᑲᑦ ᐃᑲᑦᑲᑦᑲᑦᑲᑦᑲᑦ</b>				
ᐃᑲᑦᑲᑦᑲᑦᑲᑦ ᐃᑲᑦᑲᑦᑲᑦᑲᑦᑲᑦᑲᑦ ᐃᑲᑦᑲᑦᑲᑦᑲᑦᑲᑦ	400	400	400	434
<b>ᐃᑲᑦᑲᑦᑲᑦᑲᑦ ᐃᑲᑦᑲᑦᑲᑦᑲᑦᑲᑦ</b>	<b>400</b>	<b>400</b>	<b>400</b>	<b>434</b>
<b>ᐃᑲᑦᑲᑦᑲᑦᑲᑦ ᐃᑲᑦᑲᑦᑲᑦᑲᑦᑲᑦ</b>	<b>6,349</b>	<b>6,429</b>	<b>6,349</b>	<b>5,724</b>
<b>ᐃᑲᑦᑲᑦᑲᑦᑲᑦ ᐃᑲᑦᑲᑦᑲᑦᑲᑦᑲᑦ</b>	<b>7,162</b>	<b>7,312</b>	<b>7,162</b>	<b>6,588</b>

**ጋሎት ምርጫ ስልጠና ለሰራተኛ ሰው ጥያቄ ለሰራተኛ ሰው ጥያቄ ስልጠና**

	ሰራተኛ ሰው ጥያቄ (\$000)	ሰራተኛ ሰው ጥያቄ (\$000)	ሰራተኛ ሰው ጥያቄ (\$000)	ሰራተኛ ሰው ጥያቄ (\$000)	ሰራተኛ ሰው ጥያቄ (\$000)
ጋሎት ምርጫ ስልጠና ለሰራተኛ ሰው ጥያቄ	5,876	2,101	624	3,183	11,784
ጋሎት ምርጫ ስልጠና ለሰራተኛ ሰው ጥያቄ	6,168	729	165	100	7,162
ጋሎት ምርጫ ስልጠና ለሰራተኛ ሰው ጥያቄ	874	368	40	100	1,382
ጋሎት ምርጫ ስልጠና ለሰራተኛ ሰው ጥያቄ	1,133	60	78	20	1,291
ጋሎት ምርጫ ስልጠና ለሰራተኛ ሰው ጥያቄ	383	56	30	50	519
ጋሎት ምርጫ ስልጠና ለሰራተኛ ሰው ጥያቄ	-	-	-	-	-
ጋሎት ምርጫ ስልጠና ለሰራተኛ ሰው ጥያቄ	1,858	1,417	34	70	3,379
ጋሎት ምርጫ ስልጠና ለሰራተኛ ሰው ጥያቄ	56	47	1	16	120
ጋሎት ምርጫ ስልጠና ለሰራተኛ ሰው ጥያቄ	30	26	4	-	60
<b>ሰራተኛ ሰው ጥያቄ ስልጠና ለሰራተኛ ሰው ጥያቄ</b>	<b>16,378</b>	<b>4,804</b>	<b>976</b>	<b>3,539</b>	<b>25,697</b>





ᐃᓕᓐᓂᐱᓂᓕᓚᓐᓂᓐ



ገቢ ማጠቃለያ  
ገጽ

ገቢ ማጠቃለያ  
ገጽ

ገቢ ማጠቃለያ ለገቢ ማጠቃለያ  
ገጽ

የዕድል ስርዓት ለጥቅም ስራ ለማድረግ የሚያስፈልጉት

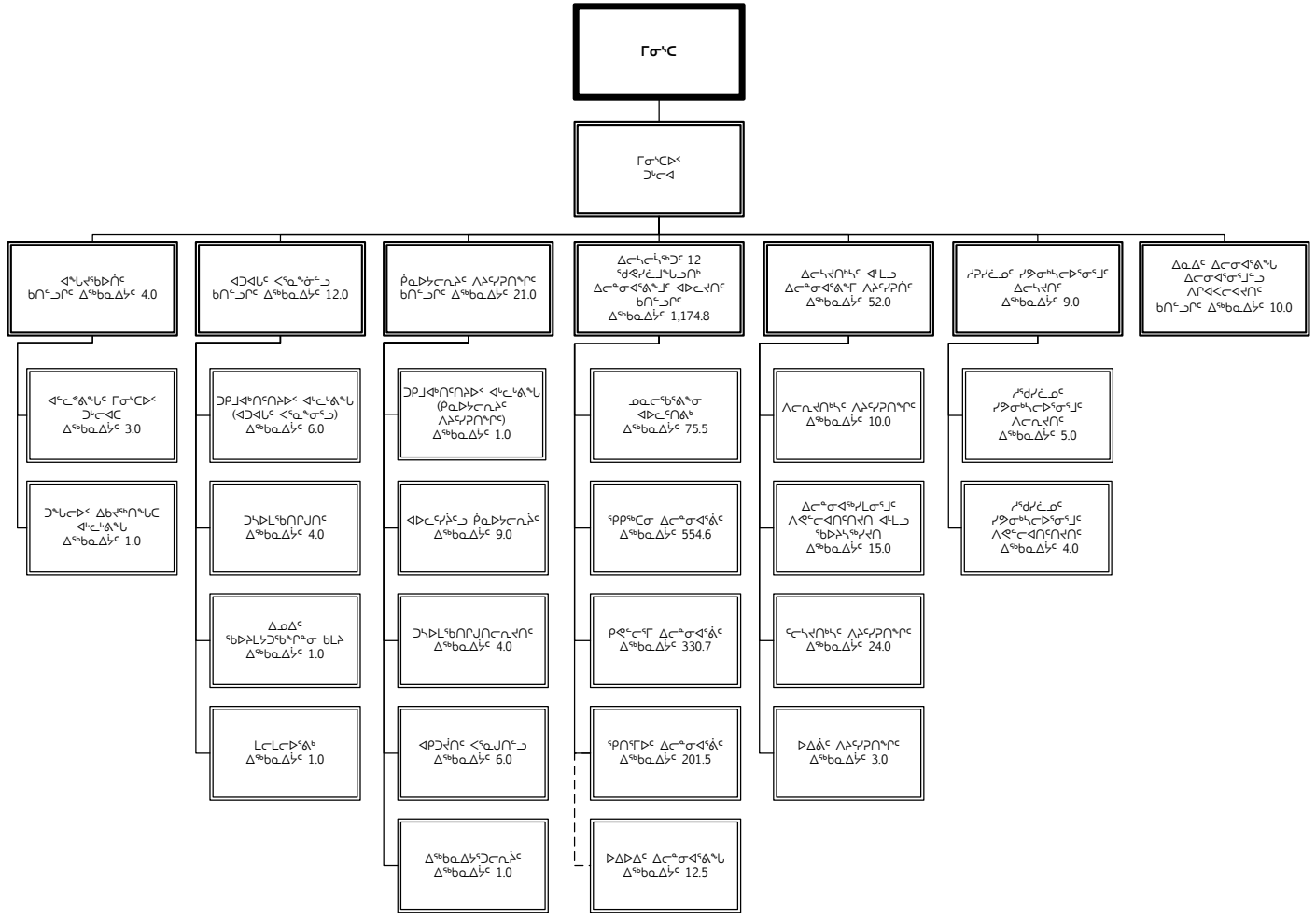

ገቢ ማጠቃለያ	ገጽ
ገቢ ማጠቃለያ 1	1,275.8
ገቢ ማጠቃለያ 4/5	7.0
ገቢ ማጠቃለያ የዕድል ስርዓት	-
<b>ገጽ ገቢ ማጠቃለያ</b>	<b>1,282.8</b>





ግብርና ልማት ልማት

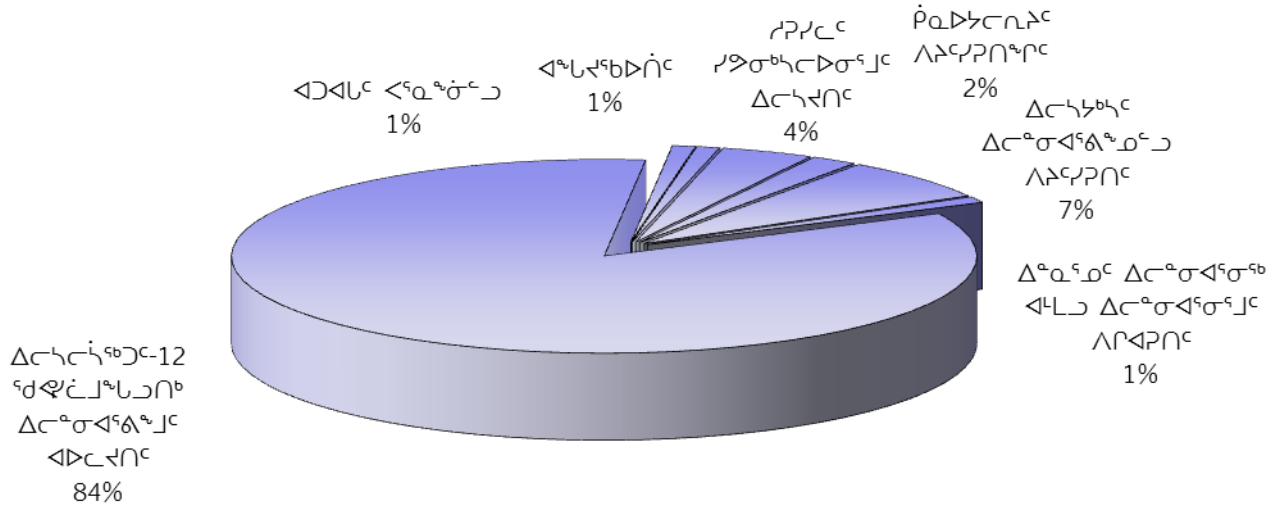

የግብርና ልማት	የግብርና ልማት 2016-2017 (\$000)	የግብርና ልማት 2015-2016 (\$000)	የግብርና ልማት 2015-2016 (\$000)	የግብርና ልማት 2014-2015 (\$000)
የግብርና ልማት ልማት	160,615	158,436	158,436	153,646
የግብርና ልማት ልማት	24,995	24,954	24,954	22,169
የግብርና ልማት ልማት	7,129	5,938	5,938	4,379
የግብርና ልማት ልማት	3,166	2,985	2,985	811
የግብርና ልማት ልማት	2,688	2,616	2,616	2,157
የግብርና ልማት ልማት	-	-	-	-
የግብርና ልማት ልማት	5,424	6,401	6,401	3,867
የግብርና ልማት ልማት	863	827	937	288
የግብርና ልማት ልማት	599	571	461	287
<b>ግብርና ልማት ልማት ልማት</b>	<b>205,479</b>	<b>202,728</b>	<b>202,728</b>	<b>187,604</b>
<b>የግብርና ልማት ልማት ልማት</b>	<b>12,160</b>	<b>12,213</b>	<b>12,644</b>	<b>12,763</b>
<b>ግብርና ልማት ልማት ልማት</b>	<b>217,639</b>	<b>214,941</b>	<b>215,372</b>	<b>200,367</b>

**ግብርና**

ግብርና ለቴክኖሎጂው ለማስፈጸም ለሚያስፈልጉት ገንዘብ ለማግኘት ማድረግ አለብን። ለዚህም ለማድረግ ለግብርና ስራ ለማስፈጸም ለሚያስፈልጉት ገንዘብ ለማግኘት ማድረግ አለብን። ለዚህም ለማድረግ ለግብርና ስራ ለማስፈጸም ለሚያስፈልጉት ገንዘብ ለማግኘት ማድረግ አለብን።

የገንዘብ አይነት	ገንዘብ ስጦታ 2016-2017 (\$000)	የግብርና ስራ 2015-2016 (\$000)	ገንዘብ ስጦታ 2015-2016 (\$000)	ገንዘብ ስጦታ 2014-2015 (\$000)
የግብርና ስራ ስጦታ	778	776	776	2,846
የግብርና ስራ ስጦታ	-	-	-	-
የግብርና ስራ ስጦታ	127	127	127	76
የግብርና ስራ ስጦታ	-	9	9	8
የግብርና ስራ ስጦታ	5	5	5	16
የግብርና ስራ ስጦታ	-	-	-	-
የግብርና ስራ ስጦታ	-	-	-	76
የግብርና ስራ ስጦታ	306	306	306	12
የግብርና ስራ ስጦታ	5	18	18	4
<b>ግብርና ስራ ስጦታ ስጦታ</b>	<b>1,221</b>	<b>1,241</b>	<b>1,241</b>	<b>3,038</b>
<b>የግብርና ስራ ስጦታ ስጦታ</b>	<b>-</b>	<b>-</b>	<b>-</b>	<b>-</b>
<b>ግብርና ስራ ስጦታ ስጦታ</b>	<b>1,221</b>	<b>1,241</b>	<b>1,241</b>	<b>3,038</b>







## ፈራሽ ምርመራና ፈራሽ ምርመራ ለአዲስ አበባ

ፈራሽ ምርመራው ለሰነድ ምርመራ ለአዲስ አበባ ከከተማ አስተዳደር ጋር ሲያሰራጭ፣ በሰነድ ምርመራው ላይ ስርዓቱን ማሻሻልና ለሰነድ ምርመራው ላይ ስርዓቱን ማሻሻል ለማድረግ የሚያስፈልጉትን ስርዓቶች ማሻሻልና ለሰነድ ምርመራው ላይ ስርዓቱን ማሻሻል ለማድረግ የሚያስፈልጉትን ስርዓቶች ማሻሻል ይኖራል። ስርዓቱን ማሻሻል ለማድረግ የሚያስፈልጉትን ስርዓቶች ማሻሻል ለማድረግ የሚያስፈልጉትን ስርዓቶች ማሻሻል ይኖራል።

የትምህርት ዓይነት	ፈራሽ ምርመራ 2016-2017 (\$000)	ፈራሽ ምርመራ 2015-2016 (\$000)	ፈራሽ ምርመራ 2015-2016 (\$000)	ፈራሽ ምርመራ 2014-2015 (\$000)
	የፋኩልቲ ልማት ስራዎች	7,087	7,235	7,235
የፋኩልቲ ልማት ስራዎች	2,490	2,884	2,884	2,784
የሥራ ልማት ስራዎች	1,670	1,341	1,341	1,391
የሥራ ልማት ስራዎች	2,620	2,671	2,671	462
የሥራ ልማት ስራዎች	430	431	431	383
የሥራ ልማት ስራዎች	-	-	-	-
የሥራ ልማት ስራዎች	599	1,683	1,683	787
የሥራ ልማት ስራዎች	261	261	261	138
የሥራ ልማት ስራዎች	273	273	273	75
<b>ጠቅላላ ስራዎች ለምርመራና ምርመራ</b>	<b>15,430</b>	<b>16,779</b>	<b>16,779</b>	<b>11,529</b>
የሥራ ልማት ስራዎች	-	-	-	-
<b>ጠቅላላ ስራዎች ለምርመራና ምርመራ</b>	<b>15,430</b>	<b>16,779</b>	<b>16,779</b>	<b>11,529</b>







### ግድፈር ገቢያዊ ፈጣሪ ለገቢያዊ ልዩ ልዩ ስራዎች

የገቢያዊ ስራዎች	የግድፈር ገቢያዊ ፈጣሪ	የገቢያዊ ፈጣሪ	የግድፈር ገቢያዊ ፈጣሪ	የግድፈር ገቢያዊ ፈጣሪ
	2016-2017 (\$000)	2015-2016 (\$000)	2015-2016 (\$000)	2014-2015 (\$000)
<b>ፈጣሪ</b>				
<b>የግድፈር ገቢያዊ ልዩ ስራዎች</b>				
ግድፈር ገቢያዊ ልዩ ስራዎች ለገቢያዊ ልዩ ስራዎች	-	-	85	85
<b>ግድፈር ገቢያዊ ልዩ ስራዎች</b>	<b>-</b>	<b>-</b>	<b>85</b>	<b>85</b>
<b>ፈጣሪ-12 የግድፈር ስራዎች ፈጣሪ</b>				
ፈጣሪ-ፈጣሪ ስራዎች ለገቢያዊ ልዩ ስራዎች	-	100	100	-
ግድፈር ስራዎች ፈጣሪ	8	8	8	3
<b>ግድፈር ስራዎች ፈጣሪ</b>	<b>8</b>	<b>108</b>	<b>108</b>	<b>3</b>
<b>ግድፈር ስራዎች ፈጣሪ</b>	<b>8</b>	<b>108</b>	<b>193</b>	<b>88</b>
<b>ገቢያዊ ስራዎች</b>				
<b>የግድፈር ገቢያዊ ልዩ ስራዎች</b>				
ግድፈር ገቢያዊ ልዩ ስራዎች ለገቢያዊ ልዩ ስራዎች	165	85	-	-
<b>ግድፈር ገቢያዊ ልዩ ስራዎች</b>	<b>165</b>	<b>85</b>	<b>-</b>	<b>-</b>
<b>ፈጣሪ ስራዎች ፈጣሪ ስራዎች ለገቢያዊ ልዩ ስራዎች</b>				
ገቢያዊ ስራዎች ፈጣሪ ስራዎች	175	175	175	75
<b>ግድፈር ስራዎች ፈጣሪ ስራዎች ለገቢያዊ ልዩ ስራዎች</b>	<b>175</b>	<b>175</b>	<b>175</b>	<b>75</b>
<b>ገቢያዊ ስራዎች ስራዎች ፈጣሪ ስራዎች</b>				
ገቢያዊ ስራዎች ስራዎች ፈጣሪ ስራዎች	170	170	170	122
ገቢያዊ ስራዎች ስራዎች ፈጣሪ ስራዎች - ስራዎች ስራዎች ስራዎች ስራዎች	2,150	2,150	2,150	1,563
ገቢያዊ ስራዎች ስራዎች ፈጣሪ ስራዎች - ስራዎች ስራዎች ስራዎች ስራዎች	908	908	908	650
ግድፈር ስራዎች ስራዎች ፈጣሪ ስራዎች ስራዎች ስራዎች ስራዎች	833	833	833	269
ግድፈር ስራዎች ስራዎች ፈጣሪ ስራዎች ስራዎች ስራዎች ስራዎች	1,000	1,000	1,000	511
<b>ግድፈር ስራዎች ስራዎች ፈጣሪ ስራዎች ስራዎች ስራዎች ስራዎች</b>	<b>5,061</b>	<b>5,061</b>	<b>5,061</b>	<b>3,115</b>
<b>ፈጣሪ ስራዎች ስራዎች ፈጣሪ ስራዎች ስራዎች ስራዎች ስራዎች</b>				
ፈጣሪ ስራዎች ስራዎች ስራዎች ስራዎች ስራዎች ስራዎች	2,490	2,762	2,762	2,599
ገቢያዊ ስራዎች ስራዎች ስራዎች ስራዎች ስራዎች ስራዎች	-	122	122	85
ግድፈር ስራዎች ስራዎች ስራዎች ስራዎች ስራዎች ስራዎች	-	-	-	100
<b>ግድፈር ስራዎች ስራዎች ፈጣሪ ስራዎች ስራዎች ስራዎች ስራዎች ስራዎች</b>	<b>2,490</b>	<b>2,884</b>	<b>2,884</b>	<b>2,784</b>

**ᐃᑦᓂᑦᓂᑦᓂᑦᓂᑦ ᐃᑦᓂᑦᓂᑦᓂᑦ ᐃᑦᓂᑦᓂᑦᓂᑦ**

ᑭᕐᓂᑦᓂᑦᓂᑦ	ᑭᕐᓂᑦᓂᑦᓂᑦ	ᐳᑦᓂᑦᓂᑦᓂᑦ	ᑭᕐᓂᑦᓂᑦᓂᑦ	ᑭᕐᓂᑦᓂᑦᓂᑦ
	2016-2017 (\$000)	2015-2016 (\$000)	2015-2016 (\$000)	2014-2015 (\$000)
<b>ᐃᑦᓂᑦᓂᑦᓂᑦᓂᑦ</b>				
<b>ᐃᑦᓂᑦᓂᑦᓂᑦᓂᑦ-12 ᑦᓂᑦᓂᑦᓂᑦᓂᑦᓂᑦ ᐃᑦᓂᑦᓂᑦᓂᑦ</b>				
ᐃᑦᓂᑦᓂᑦᓂᑦᓂᑦᓂᑦᓂᑦ ᐃᑦᓂᑦᓂᑦᓂᑦᓂᑦᓂᑦᓂᑦ	665	565	565	604
ᐃᑦᓂᑦᓂᑦᓂᑦᓂᑦᓂᑦᓂᑦᓂᑦ ᐃᑦᓂᑦᓂᑦᓂᑦᓂᑦ	12,173	12,172	12,173	11,839
ᐃᑦᓂᑦᓂᑦᓂᑦᓂᑦᓂᑦᓂᑦ ᐃᑦᓂᑦᓂᑦᓂᑦ	-	-	-	2
ᑭᕐᓂᑦᓂᑦᓂᑦᓂᑦᓂᑦᓂᑦᓂᑦ ᐃᑦᓂᑦᓂᑦᓂᑦ	40	40	40	40
ᐃᑦᓂᑦᓂᑦᓂᑦᓂᑦᓂᑦᓂᑦᓂᑦᓂᑦ	93	78	78	78
ᐃᑦᓂᑦᓂᑦᓂᑦᓂᑦᓂᑦᓂᑦᓂᑦᓂᑦ ᐃᑦᓂᑦᓂᑦᓂᑦᓂᑦ	100	100	100	-
ᐃᑦᓂᑦᓂᑦᓂᑦᓂᑦᓂᑦᓂᑦᓂᑦᓂᑦ	-	-	-	3
ᐃᑦᓂᑦᓂᑦᓂᑦᓂᑦᓂᑦᓂᑦᓂᑦᓂᑦ	250	-	-	-
ᐃᑦᓂᑦᓂᑦᓂᑦᓂᑦᓂᑦᓂᑦᓂᑦᓂᑦ	50	50	50	-
ᐃᑦᓂᑦᓂᑦᓂᑦᓂᑦᓂᑦᓂᑦᓂᑦᓂᑦᓂᑦ	183	150	150	146
ᐃᑦᓂᑦᓂᑦᓂᑦᓂᑦᓂᑦᓂᑦᓂᑦᓂᑦᓂᑦᓂᑦ	3,250	3,207	3,207	3,117
ᐃᑦᓂᑦᓂᑦᓂᑦᓂᑦᓂᑦᓂᑦᓂᑦᓂᑦᓂᑦᓂᑦ	278	279	278	278
ᐃᑦᓂᑦᓂᑦᓂᑦᓂᑦᓂᑦᓂᑦᓂᑦᓂᑦᓂᑦᓂᑦᓂᑦ	14	-	-	-
<b>ᐃᑦᓂᑦᓂᑦᓂᑦᓂᑦᓂᑦᓂᑦ ᐃᑦᓂᑦᓂᑦᓂᑦᓂᑦ</b>	<b>17,096</b>	<b>16,641</b>	<b>16,641</b>	<b>16,107</b>
<b>ᐃᑦᓂᑦᓂᑦᓂᑦᓂᑦᓂᑦᓂᑦ</b>	<b>24,987</b>	<b>24,846</b>	<b>24,761</b>	<b>22,081</b>
<b>ᐃᑦᓂᑦᓂᑦᓂᑦᓂᑦᓂᑦᓂᑦᓂᑦᓂᑦᓂᑦ</b>	<b>24,995</b>	<b>24,954</b>	<b>24,954</b>	<b>22,169</b>

ጋሙና ልማት ግብይት ስራ ለማስፈጸም የሚያስፈልጉ ገንዘብ ምንጮች ለጋሙና ልማት ስራ

	የገንዘብ ምንጭ (\$000)	የገንዘብ ምንጭ (\$000)	የገንዘብ ምንጭ (\$000)	የገንዘብ ምንጭ (\$000)	ጠቅላላ (\$000)
የገንዘብ ምንጭ ለማስፈጸም ስራ	16,396	71,986	44,157	28,076	160,615
የገንዘብ ምንጭ ለማስፈጸም ስራ	9,844	7,284	4,875	2,992	24,995
የገንዘብ ምንጭ ለማስፈጸም ስራ	3,984	1,486	991	668	7,129
የገንዘብ ምንጭ ለማስፈጸም ስራ	2,948	99	62	57	3,166
የገንዘብ ምንጭ ለማስፈጸም ስራ	1,025	826	487	350	2,688
የገንዘብ ምንጭ ለማስፈጸም ስራ	-	-	-	-	-
የገንዘብ ምንጭ ለማስፈጸም ስራ	3,187	1,889	279	69	5,424
የገንዘብ ምንጭ ለማስፈጸም ስራ	823	28	5	7	863
የገንዘብ ምንጭ ለማስፈጸም ስራ	463	54	22	60	599
<b>ጠቅላላ ገንዘብ ምንጭ ለማስፈጸም ስራ</b>	<b>38,670</b>	<b>83,652</b>	<b>50,878</b>	<b>32,279</b>	<b>205,479</b>





ᑎᓄᓐᓂᓄᓐ ᑎᓄᓐᓂᓄᓐ



ገንዘብ  
ገቢ

ገንዘብ

ገንዘብ ገቢ ገንዘብ ገቢ  
ገንዘብ ገቢ ገንዘብ ገቢ

ገንዘብ ገቢ ገንዘብ ገቢ  
ገንዘብ ገቢ ገንዘብ ገቢ

ገንዘብ ገቢ ገንዘብ ገቢ  
ገንዘብ ገቢ ገንዘብ ገቢ

**ገንዘብ ገቢ**  
ገንዘብ ገቢ ገንዘብ ገቢ

**ገንዘብ ገቢ ገንዘብ ገቢ ገንዘብ ገቢ**

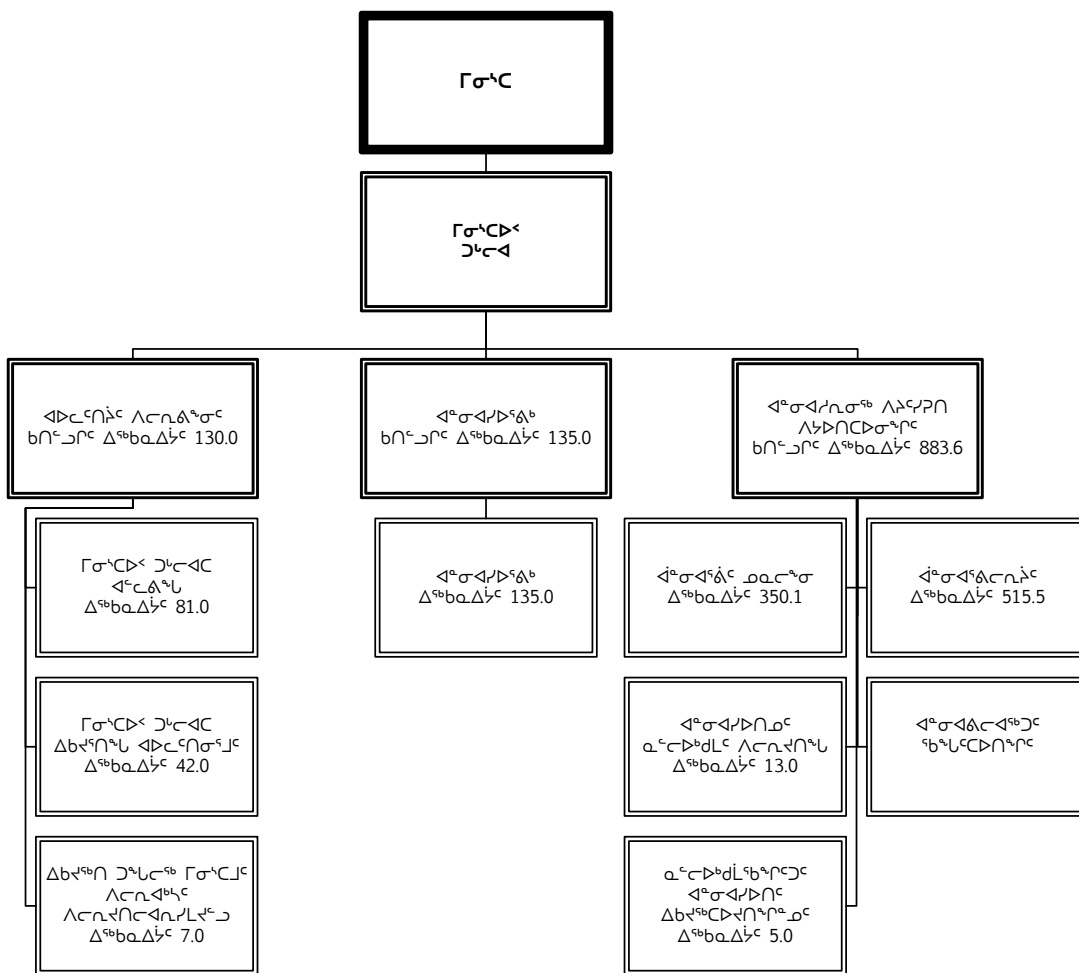

ልክዳዳ	Total
ገንዘብ ገቢ 1	1,056.6
ገንዘብ ገቢ 4/5	92.0
ገንዘብ ገቢ ገንዘብ ገቢ	-
<b>ገንዘብ ገቢ ገንዘብ ገቢ</b>	<b>1,148.6</b>





### ፋይናንስያል ፖሊሲና ስትራቴጂ

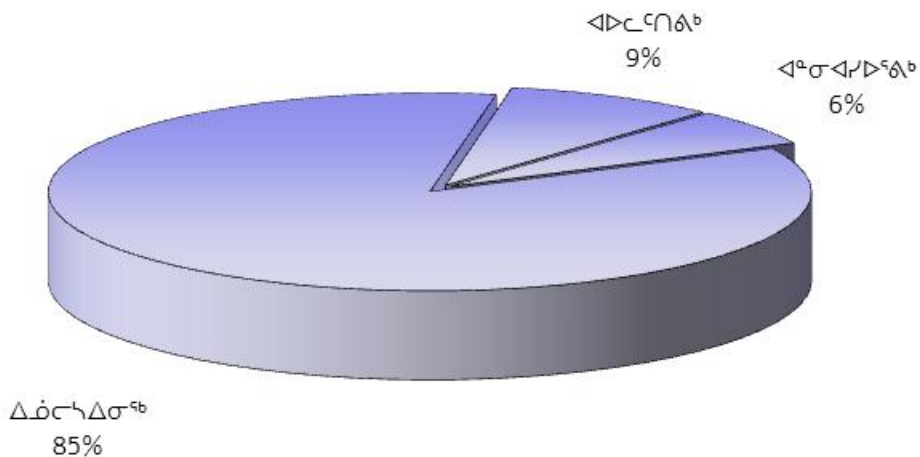

የፋይናንስያል ፖሊሲና ስትራቴጂ	ፋይናንስያል ፖሊሲና ስትራቴጂ 2016-2017 (\$000)	ፋይናንስያል ፖሊሲና ስትራቴጂ 2015-2016 (\$000)	ፋይናንስያል ፖሊሲና ስትራቴጂ 2015-2016 (\$000)	ፋይናንስያል ፖሊሲና ስትራቴጂ 2014-2015 (\$000)
ፋይናንስያል ፖሊሲና ስትራቴጂ	132,708	125,858	125,798	116,399
ፋይናንስያል ፖሊሲና ስትራቴጂ	2,801	2,818	2,801	1,764
ፋይናንስያል ፖሊሲና ስትራቴጂ	74,162	69,035	69,035	67,979
ፋይናንስያል ፖሊሲና ስትራቴጂ	13,005	11,551	11,568	10,671
ፋይናንስያል ፖሊሲና ስትራቴጂ	4,579	4,529	4,529	4,320
ፋይናንስያል ፖሊሲና ስትራቴጂ	147	127	127	371
ፋይናንስያል ፖሊሲና ስትራቴጂ	107,252	39,511	39,571	54,840
ፋይናንስያል ፖሊሲና ስትራቴጂ	1,828	62,597	62,597	58,946
ፋይናንስያል ፖሊሲና ስትራቴጂ	1,735	1,463	1,463	2,045
<b>ጠቅላላ ፋይናንስያል ፖሊሲና ስትራቴጂ</b>	<b>338,217</b>	<b>317,489</b>	<b>317,489</b>	<b>317,335</b>
<b>ፋይናንስያል ፖሊሲና ስትራቴጂ</b>	<b>11,279</b>	<b>11,276</b>	<b>10,240</b>	<b>8,417</b>
<b>ጠቅላላ ፋይናንስያል ፖሊሲና ስትራቴጂ</b>	<b>349,496</b>	<b>328,765</b>	<b>327,729</b>	<b>325,752</b>







### ጋህሌካጋል ላይኛው የጋህሌካጋል ስራ

የጋህሌካጋል	የጋህሌካጋል 2016-2017 (\$000)	የጋህሌካጋል 2015-2016 (\$000)	የጋህሌካጋል 2015-2016 (\$000)	የጋህሌካጋል 2014-2015 (\$000)
<b>ላዕላይኛው የጋህሌካጋል ስራ</b>				
<b>የጋህሌካጋል ስራ</b>				
ላዕላይኛው የጋህሌካጋል ስራ ለጋህሌካጋል ስራ ለጋህሌካጋል ስራ	100	100	100	97
<b>የጋህሌካጋል ስራ ስራ</b>	<b>100</b>	<b>100</b>	<b>100</b>	<b>97</b>
<b>ላዕላይኛው የጋህሌካጋል ስራ</b>				
የጋህሌካጋል ስራ ስራ ስራ	248	248	248	-
ላዕላይኛው የጋህሌካጋል ስራ ስራ ስራ	250	250	250	230
<b>ስራ ስራ ስራ</b>	<b>498</b>	<b>498</b>	<b>498</b>	<b>230</b>
<b>ስራ ስራ ስራ</b>	<b>598</b>	<b>598</b>	<b>598</b>	<b>327</b>
<b>ላዕላይኛው የጋህሌካጋል ስራ</b>				
<b>የጋህሌካጋል ስራ</b>				
ላዕላይኛው የጋህሌካጋል ስራ ስራ ስራ	186	186	186	-
<b>ስራ ስራ ስራ</b>	<b>186</b>	<b>186</b>	<b>186</b>	<b>-</b>
<b>ላዕላይኛው የጋህሌካጋል ስራ ስራ ስራ</b>				
ላዕላይኛው የጋህሌካጋል ስራ ስራ ስራ	1,347	1,116	1,099	895
ላዕላይኛው የጋህሌካጋል ስራ ስራ ስራ	620	620	620	228
ላዕላይኛው የጋህሌካጋል ስራ ስራ ስራ	-	248	248	264
ላዕላይኛው የጋህሌካጋል ስራ ስራ ስራ	50	50	50	50
<b>ስራ ስራ ስራ</b>	<b>2,017</b>	<b>2,034</b>	<b>2,017</b>	<b>1,437</b>
<b>ስራ ስራ ስራ</b>	<b>2,203</b>	<b>2,220</b>	<b>2,203</b>	<b>1,437</b>
<b>ስራ ስራ ስራ</b>	<b>2,801</b>	<b>2,818</b>	<b>2,801</b>	<b>1,764</b>











ᑎᓄᓐᓂᓄᓐ







ፎርሞላሪ ለፎርሞላሪ

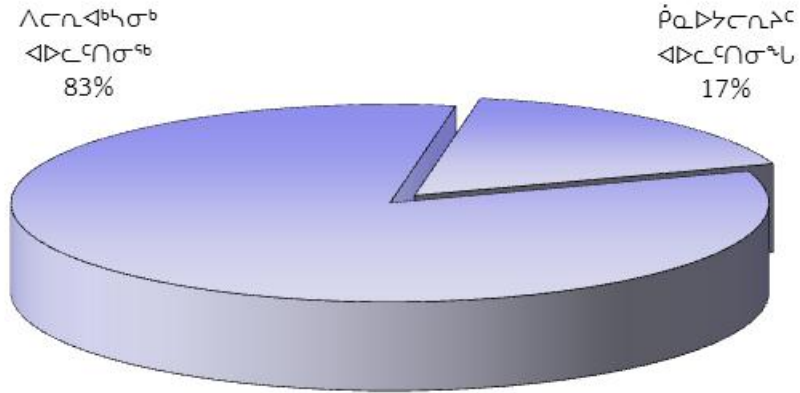

የገቢ ምንጭ	ፎርሞላሪ ለፎርሞላሪ 2016-2017 (\$000)	ፎርሞላሪ ለፎርሞላሪ 2015-2016 (\$000)	ፎርሞላሪ ለፎርሞላሪ 2015-2016 (\$000)	ፎርሞላሪ ለፎርሞላሪ 2014-2015 (\$000)
ልዩልዩልዩል ዲፎሎፕሜንት ለፎርሞላሪ ለፎርሞላሪ	16,010	15,631	15,631	14,871
ጋራ ገቢ ለፎርሞላሪ	1,988	2,013	1,988	1,888
ፎርሞላሪ ለፎርሞላሪ ለፎርሞላሪ	2,976	2,822	2,822	2,115
ፎርሞላሪ ለፎርሞላሪ ለፎርሞላሪ	1,049	852	852	959
ፎርሞላሪ ለፎርሞላሪ ለፎርሞላሪ	418	319	319	546
ፎርሞላሪ ለፎርሞላሪ	-	-	-	-
ፎርሞላሪ ለፎርሞላሪ ለፎርሞላሪ	3,608	3,141	3,166	2,921
ፎርሞላሪ ለፎርሞላሪ ለፎርሞላሪ	114	94	94	112
ፎርሞላሪ ለፎርሞላሪ	882	882	882	862
<b>ፎርሞላሪ ለፎርሞላሪ ለፎርሞላሪ, ፎርሞላሪ ለፎርሞላሪ</b>	<b>27,045</b>	<b>25,754</b>	<b>25,754</b>	<b>24,274</b>
<b>ፎርሞላሪ ለፎርሞላሪ ለፎርሞላሪ, ፎርሞላሪ ለፎርሞላሪ</b>	<b>1,096</b>	<b>1,214</b>	<b>1,147</b>	<b>1,224</b>
<b>ፎርሞላሪ ለፎርሞላሪ</b>	<b>28,141</b>	<b>26,968</b>	<b>26,901</b>	<b>25,498</b>







### ᓂᓴᓴᓴᓂᓴᓄᓐ ᐋᓂᓴᓴᓄᓐ ᐅᓂᓴᓴᓂᓴᓄᓐ

ᓂᓴᓴᓴᓂᓴᓄᓐ	ᓂᓴᓴᓴᓄᓐ ᐋᓂᓴᓴᓄᓐ 2016-2017 (\$000)	ᐋᓂᓴᓴᓄᓐ ᐋᓂᓴᓴᓄᓐ 2015-2016 (\$000)	ᓂᓴᓴᓴᓄᓐ ᐋᓂᓴᓴᓄᓐ 2015-2016 (\$000)	ᓂᓴᓴᓴᓄᓐ ᐋᓂᓴᓴᓄᓐ 2014-2015 (\$000)
<b>ᐋᓂᓴᓴᓄᓐ</b>				
<b>ᐱᓂᓴᓴᓄᓐ ᐋᓂᓴᓴᓄᓐ</b>				
ᐱᓴᓂᓴᓄᓐ ᐋᓂᓴᓴᓄᓐ	40	40	40	98
ᓂᓴᓴᓴᓄᓐ ᓴᓴᓴᓴᓄᓐ ᐋᓂᓴᓴᓄᓐ	40	40	40	-
ᓴᓴᓴᓴᓄᓐ ᐋᓂᓴᓴᓄᓐ ᐋᓂᓴᓴᓄᓐ	70	70	70	55
<b>ᓂᓴᓴᓴᓄᓐ ᐱᓂᓴᓴᓄᓐ ᐋᓂᓴᓴᓄᓐ</b>	<b>150</b>	<b>150</b>	<b>150</b>	<b>153</b>
<b>ᓂᓴᓴᓴᓄᓐ ᐋᓂᓴᓴᓄᓐ</b>	<b>150</b>	<b>150</b>	<b>150</b>	<b>153</b>
<b>ᐅᓂᓴᓴᓄᓐ</b>				
<b>ᐅᓂᓴᓴᓄᓐ ᓂᓴᓴᓴᓄᓐ</b>				
ᐅᓂᓴᓴᓄᓐ ᓂᓴᓴᓴᓄᓐ	25	25	25	25
<b>ᓂᓴᓴᓴᓄᓐ ᐅᓂᓴᓴᓄᓐ ᓂᓴᓴᓴᓄᓐ</b>	<b>25</b>	<b>25</b>	<b>25</b>	<b>25</b>
<b>ᐱᓂᓴᓴᓄᓐ ᐋᓂᓴᓴᓄᓐ</b>				
ᓂᓴᓴᓴᓄᓐ ᐅᓂᓴᓴᓄᓐ ᓂᓴᓴᓴᓄᓐ	317	317	317	317
ᐅᓂᓴᓴᓄᓐ ᐅᓂᓴᓴᓄᓐ ᓂᓴᓴᓴᓄᓐ	223	223	223	223
ᓂᓴᓴᓴᓄᓐ ᐋᓂᓴᓴᓄᓐ ᐅᓂᓴᓴᓄᓐ ᐱᓂᓴᓴᓄᓐ	251	251	251	251
ᓂᓴᓴᓴᓄᓐ ᐅᓂᓴᓴᓄᓐ ᓂᓴᓴᓴᓄᓐ ᓂᓴᓴᓴᓄᓐ	15	15	15	15
ᓂᓴᓴᓴᓄᓐ ᓂᓴᓴᓴᓄᓐ ᐋᓂᓴᓴᓄᓐ ᐅᓂᓴᓴᓄᓐ	25	25	25	25
ᓂᓴᓴᓴᓄᓐ ᐋᓂᓴᓴᓄᓐ ᓂᓴᓴᓴᓄᓐ ᐅᓂᓴᓴᓄᓐ	45	45	45	-
ᓂᓴᓴᓴᓄᓐ ᓂᓴᓴᓴᓄᓐ ᐋᓂᓴᓴᓄᓐ ᐅᓂᓴᓴᓄᓐ	60	60	60	2
ᓂᓴᓴᓴᓄᓐ ᓂᓴᓴᓴᓄᓐ ᐋᓂᓴᓴᓄᓐ ᐅᓂᓴᓴᓄᓐ	-	25	-	-
ᓂᓴᓴᓴᓄᓐ ᓂᓴᓴᓴᓄᓐ ᐅᓂᓴᓴᓄᓐ ᐅᓂᓴᓴᓄᓐ	190	190	190	190
ᓂᓴᓴᓴᓄᓐ ᐅᓂᓴᓴᓄᓐ ᐅᓂᓴᓴᓄᓐ ᐱᓂᓴᓴᓄᓐ	525	525	525	525
ᓂᓴᓴᓴᓄᓐ ᐅᓂᓴᓴᓄᓐ ᐅᓂᓴᓴᓄᓐ ᐱᓂᓴᓴᓄᓐ	150	150	150	150
ᐱᓂᓴᓴᓄᓐ				
ᐅᓂᓴᓴᓄᓐ ᐱᓂᓴᓴᓄᓐ	12	12	12	12
<b>ᓂᓴᓴᓴᓄᓐ ᐱᓂᓴᓴᓄᓐ ᐋᓂᓴᓴᓄᓐ</b>	<b>1,813</b>	<b>1,838</b>	<b>1,813</b>	<b>1,710</b>
<b>ᓂᓴᓴᓴᓄᓐ ᐅᓂᓴᓴᓄᓐ</b>	<b>1,838</b>	<b>1,863</b>	<b>1,838</b>	<b>1,735</b>
<b>ᓂᓴᓴᓴᓄᓐ ᐋᓂᓴᓴᓄᓐ ᐅᓂᓴᓴᓄᓐ</b>	<b>1,988</b>	<b>2,013</b>	<b>1,988</b>	<b>1,888</b>

**ጋሙኒኬፎርሚሽን ስራዎችን ለማጠናቀቅ የሚያስፈልጉ ስራዎችን ለማጠናቀቅ**

	የሥራዎች ስራዎች (\$000)	የሥራዎች ስራዎች (\$000)	የሥራዎች ስራዎች (\$000)	የሥራዎች ስራዎች (\$000)	ስራዎች (\$000)
የሥራዎች ስራዎች ስራዎች ስራዎች	9,375	3,015	2,053	1,567	<b>16,010</b>
ጋሙኒኬፎርሚሽን ስራዎች	1,547	241	100	100	<b>1,988</b>
ጋሙኒኬፎርሚሽን ስራዎች ስራዎች	2,333	244	209	190	<b>2,976</b>
የሥራዎች ስራዎች ስራዎች	525	276	137	111	<b>1,049</b>
ጋሙኒኬፎርሚሽን ስራዎች ስራዎች	311	57	20	30	<b>418</b>
ስራዎች ስራዎች	-	-	-	-	-
ስራዎች ስራዎች ስራዎች	3,287	59	114	148	<b>3,608</b>
የሥራዎች ስራዎች ስራዎች	89	7	8	10	<b>114</b>
የሥራዎች ስራዎች ስራዎች	821	40	16	5	<b>882</b>
<b>ስራዎች ስራዎች ስራዎች</b>	<b>18,288</b>	<b>3,939</b>	<b>2,657</b>	<b>2,161</b>	<b>27,045</b>





ᓄᓄᓕᓂ  
ᓂᓴᓴᓄᓂᓕᓄ ᓴᓴᓕᓴᓴᓂᓕ







ልዩልዩል ዲፈረንሻል ለገናኝ

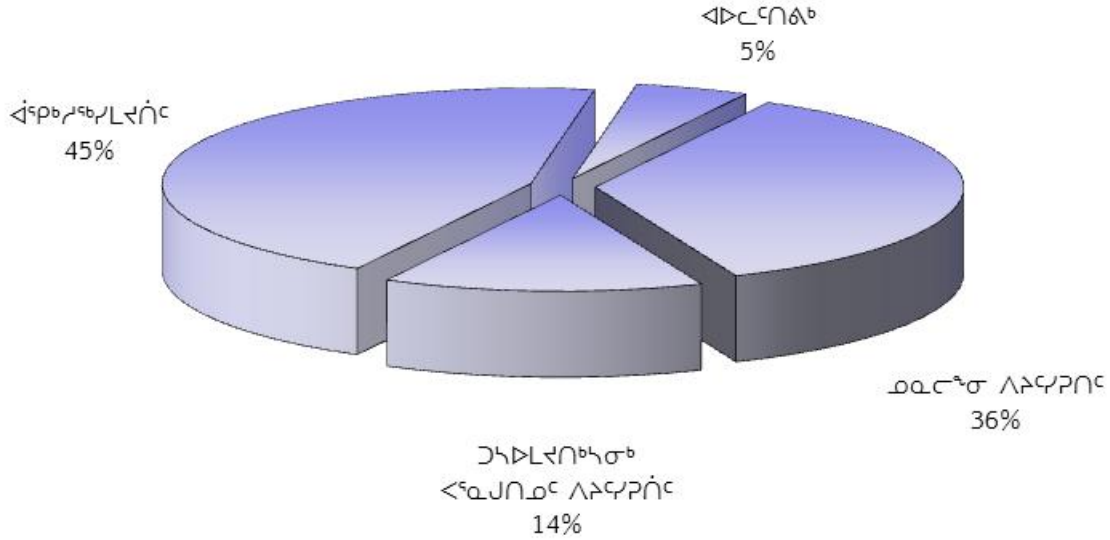

የገንዘብ ዓይነት	ገቢ ለገናኝ 2016-2017 (\$000)	ገቢ ለገናኝ 2015-2016 (\$000)	ገቢ ለገናኝ 2015-2016 (\$000)	ገቢ ለገናኝ 2014-2015 (\$000)
ገንዘብ ለገናኝ ለገናኝ	47,326	43,023	43,023	43,712
ገንዘብ ለገናኝ ለገናኝ	70,037	68,498	68,498	67,060
ገንዘብ ለገናኝ ለገናኝ	5,117	5,542	5,542	3,175
ገንዘብ ለገናኝ ለገናኝ	3,272	2,950	2,950	3,308
ገንዘብ ለገናኝ ለገናኝ	17,925	17,706	17,706	14,992
ገንዘብ ለገናኝ ለገናኝ	39,264	38,740	38,740	40,349
ገንዘብ ለገናኝ ለገናኝ	50,315	49,070	49,070	36,871
ገንዘብ ለገናኝ ለገናኝ	1,022	922	922	273
ገንዘብ ለገናኝ ለገናኝ	4,865	4,518	4,518	6,062
<b>ገንዘብ ለገናኝ ለገናኝ, ገንዘብ ለገናኝ</b>	<b>239,143</b>	<b>230,969</b>	<b>230,969</b>	<b>215,802</b>
<b>ገንዘብ ለገናኝ ለገናኝ, ገንዘብ ለገናኝ</b>	<b>9,934</b>	<b>12,006</b>	<b>13,850</b>	<b>11,088</b>
<b>ገንዘብ ለገናኝ ለገናኝ</b>	<b>249,077</b>	<b>242,975</b>	<b>244,819</b>	<b>226,890</b>





### ጠቅላይ ልማት

ጠቅላይ ልማት ሚኒስቴር ለጎንደር ዲሞክራሲ ልማት ስልጠና ለመስጠት ለጠቅላይ ልማት ሚኒስቴር ለሥራ ጥምረት ለመሳተፍ ለሥራ ጥምረት ለመሳተፍ ለሥራ ጥምረት ለመሳተፍ

ጠቅላይ ልማት ሚኒስቴር ለጎንደር ዲሞክራሲ ልማት ስልጠና ለመስጠት ለጠቅላይ ልማት ሚኒስቴር ለሥራ ጥምረት ለመሳተፍ ለሥራ ጥምረት ለመሳተፍ ለሥራ ጥምረት ለመሳተፍ

ለጎንደር ዲሞክራሲ ልማት ስልጠና ለመስጠት ለጠቅላይ ልማት ሚኒስቴር ለሥራ ጥምረት ለመሳተፍ ለሥራ ጥምረት ለመሳተፍ ለሥራ ጥምረት ለመሳተፍ

ጠቅላይ ልማት ሚኒስቴር ለጎንደር ዲሞክራሲ ልማት ስልጠና ለመስጠት ለጠቅላይ ልማት ሚኒስቴር ለሥራ ጥምረት ለመሳተፍ ለሥራ ጥምረት ለመሳተፍ

ጠቅላይ ልማት ሚኒስቴር ለጎንደር ዲሞክራሲ ልማት ስልጠና ለመስጠት ለጠቅላይ ልማት ሚኒስቴር ለሥራ ጥምረት ለመሳተፍ ለሥራ ጥምረት ለመሳተፍ ለሥራ ጥምረት ለመሳተፍ

የሥራ ጥምረት	ጠቅላይ ልማት ሚኒስቴር ለጎንደር ዲሞክራሲ ልማት ስልጠና ለመስጠት ለጠቅላይ ልማት ሚኒስቴር ለሥራ ጥምረት ለመሳተፍ ለሥራ ጥምረት ለመሳተፍ	ጠቅላይ ልማት ሚኒስቴር ለጎንደር ዲሞክራሲ ልማት ስልጠና ለመስጠት ለጠቅላይ ልማት ሚኒስቴር ለሥራ ጥምረት ለመሳተፍ ለሥራ ጥምረት ለመሳተፍ	ጠቅላይ ልማት ሚኒስቴር ለጎንደር ዲሞክራሲ ልማት ስልጠና ለመስጠት ለጠቅላይ ልማት ሚኒስቴር ለሥራ ጥምረት ለመሳተፍ ለሥራ ጥምረት ለመሳተፍ	ጠቅላይ ልማት ሚኒስቴር ለጎንደር ዲሞክራሲ ልማት ስልጠና ለመስጠት ለጠቅላይ ልማት ሚኒስቴር ለሥራ ጥምረት ለመሳተፍ ለሥራ ጥምረት ለመሳተፍ
	2016-2017	2015-2016	2015-2016	2014-2015
	(\$000)	(\$000)	(\$000)	(\$000)
የጥሬ ጥቅም ስምንት	11,147	10,524	10,524	9,128
የፋይናንስ ስምንት	67,977	66,438	66,438	65,258
የሥራ ጥምረት ስምንት	1,730	2,454	2,454	1,285
የሥራ ጥምረት ስምንት	691	394	394	194
የጥሬ ጥቅም ስምንት	375	156	156	182
ስለ ሥራ ጥምረት	-	-	-	-
የጥሬ ጥቅም ስምንት	2,846	2,057	2,057	1,719
የጥሬ ጥቅም ስምንት	198	198	198	114
የጥሬ ጥቅም ስምንት	441	94	94	64
ጠቅላይ ልማት ሚኒስቴር ለጎንደር ዲሞክራሲ ልማት ስልጠና ለመስጠት ለጠቅላይ ልማት ሚኒስቴር ለሥራ ጥምረት ለመሳተፍ ለሥራ ጥምረት ለመሳተፍ	85,405	82,315	82,315	77,944
የጥሬ ጥቅም ስምንት	-	-	-	-
ጠቅላይ ልማት ሚኒስቴር ለጎንደር ዲሞክራሲ ልማት ስልጠና ለመስጠት ለጠቅላይ ልማት ሚኒስቴር ለሥራ ጥምረት ለመሳተፍ ለሥራ ጥምረት ለመሳተፍ	85,405	82,315	82,315	77,944









**ወደፊት ለሚመጡ ስራዎች ለጥያቄዎች**

የጥያቄው ስም	የወጪው	የጥያቄው	የወጪው	የወጪው
	የጥያቄው	የጥያቄው	የጥያቄው	የጥያቄው
	2016-2017	2015-2016	2015-2016	2014-2015
	(\$000)	(\$000)	(\$000)	(\$000)
<b>የጥያቄው</b>				
<b>ወደፊት ስራዎች</b>				
የጥያቄው ስራዎች ለጥያቄው	4,221	3,301	3,301	3,109
የጥያቄው ስራዎች ለጥያቄው	100	100	100	90
ወደፊት ስራዎች ለጥያቄው	170	170	170	170
ወደፊት ስራዎች ለጥያቄው	248	193	193	150
ለጥያቄው ስራዎች ለጥያቄው	80	80	80	79
ለጥያቄው ስራዎች ለጥያቄው	545	545	545	508
ለጥያቄው ስራዎች ለጥያቄው	2,716	2,716	2,716	2,770
<b>ጠቅላላ ወደፊት ስራዎች</b>	<b>8,080</b>	<b>7,105</b>	<b>7,105</b>	<b>6,876</b>
<b>የጥያቄው ስራዎች</b>				
የጥያቄው ስራዎች ለጥያቄው	25	25	25	25
<b>ጠቅላላ የጥያቄው ስራዎች</b>	<b>25</b>	<b>25</b>	<b>25</b>	<b>25</b>
<b>ጠቅላላ የጥያቄው ስራዎች</b>	<b>8,105</b>	<b>7,130</b>	<b>7,130</b>	<b>6,901</b>
<b>የጥያቄው ስራዎች</b>				
<b>ወደፊት ስራዎች</b>				
ወደፊት ስራዎች ለጥያቄው	1,100	1,100	1,100	1,024
ወደፊት ስራዎች ለጥያቄው	190	190	190	190
ወደፊት ስራዎች ለጥያቄው	850	850	850	850
ወደፊት ስራዎች ለጥያቄው	45,601	45,601	45,601	44,438
ወደፊት ስራዎች ለጥያቄው	452	513	513	934
ወደፊት ስራዎች ለጥያቄው	8,018	7,393	7,393	7,374
ወደፊት ስራዎች ለጥያቄው	2,513	2,513	2,513	2,512
ወደፊት ስራዎች ለጥያቄው	103	103	103	130
ወደፊት ስራዎች ለጥያቄው	70	70	70	40
ወደፊት ስራዎች ለጥያቄው	500	500	500	397
ወደፊት ስራዎች ለጥያቄው	500	500	500	493
<b>ጠቅላላ ወደፊት ስራዎች</b>	<b>59,897</b>	<b>59,333</b>	<b>59,333</b>	<b>58,382</b>

**ጫል ስራ ለውጥ ለውጥ ለውጥ**

የሥራ ዓይነት	የጫል	የጫል	የጫል	የጫል
	ለውጥ	ለውጥ	ለውጥ	ለውጥ
	2016-2017	2015-2016	2015-2016	2014-2015
	(\$000)	(\$000)	(\$000)	(\$000)
<b>ጫል ስራ</b>				
<b>የጫል ስራ ለውጥ</b>				
የጫል ስራ ለውጥ ለውጥ	1,795	1,795	1,795	1,597
የጫል ስራ ለውጥ ለውጥ	1,795	1,795	1,795	1,597
<b>የጫል ስራ ለውጥ</b>				
ወደጊዜ ለውጥ ለውጥ ለውጥ ለውጥ	240	240	240	180
የጫል ስራ ለውጥ ለውጥ	240	240	240	180
<b>የጫል ስራ ለውጥ</b>	<b>61,932</b>	<b>61,368</b>	<b>61,368</b>	<b>60,159</b>
<b>የጫል ስራ ለውጥ ለውጥ ለውጥ</b>	<b>70,037</b>	<b>68,498</b>	<b>68,498</b>	<b>67,060</b>



ጋሪጋሪ ስፔሻላይዥን ስራ ስፔሻላይዥን ስፔሻላይዥን ስፔሻላይዥን ስፔሻላይዥን

	ገቢ ስፔሻላይዥን (\$000)	ገቢ ስፔሻላይዥን (\$000)	ገቢ ስፔሻላይዥን (\$000)	ገቢ ስፔሻላይዥን (\$000)	ገቢ ስፔሻላይዥን (\$000)
ገቢ ስፔሻላይዥን ስፔሻላይዥን	27,955	7,311	6,422	5,638	47,326
ገቢ ስፔሻላይዥን ስፔሻላይዥን	15,392	27,198	15,488	11,959	70,037
ገቢ ስፔሻላይዥን ስፔሻላይዥን	3,281	844	490	502	5,117
ገቢ ስፔሻላይዥን ስፔሻላይዥን	1,263	435	1,363	211	3,272
ገቢ ስፔሻላይዥን ስፔሻላይዥን	17,644	108	115	58	17,925
ገቢ ስፔሻላይዥን	-	22,092	10,229	6,943	39,264
ገቢ ስፔሻላይዥን ስፔሻላይዥን	31,677	6,981	7,770	3,887	50,315
ገቢ ስፔሻላይዥን ስፔሻላይዥን	852	22	66	82	1,022
ገቢ ስፔሻላይዥን ስፔሻላይዥን	4,558	52	158	97	4,865
<b>ገቢ ስፔሻላይዥን ስፔሻላይዥን ስፔሻላይዥን</b>	<b>102,622</b>	<b>65,043</b>	<b>42,101</b>	<b>29,377</b>	<b>239,143</b>







ᐱᓄᓐᓂᓄᓐ ᐱᓄᓐᓂᓄᓐ  
ᐱᓄᓐᓂᓄᓐ ᐱᓄᓐᓂᓄᓐ



ግብርና ጥቅም ስርዓት  
ግብርና ጥቅም ስርዓት

ግብርና ጥቅም ስርዓት

የግብርና ጥቅም ስርዓት ግብርና ጥቅም ስርዓት

የግብርና ጥቅም ስርዓት

ግብርና ጥቅም ስርዓት

የግብርና ጥቅም ስርዓት ግብርና ጥቅም ስርዓት

ግብርና ጥቅም ስርዓት

የግብርና ጥቅም ስርዓት ግብርና ጥቅም ስርዓት

የግብርና ጥቅም ስርዓት

የግብርና ጥቅም ስርዓት ለግብርና ጥቅም ስርዓት

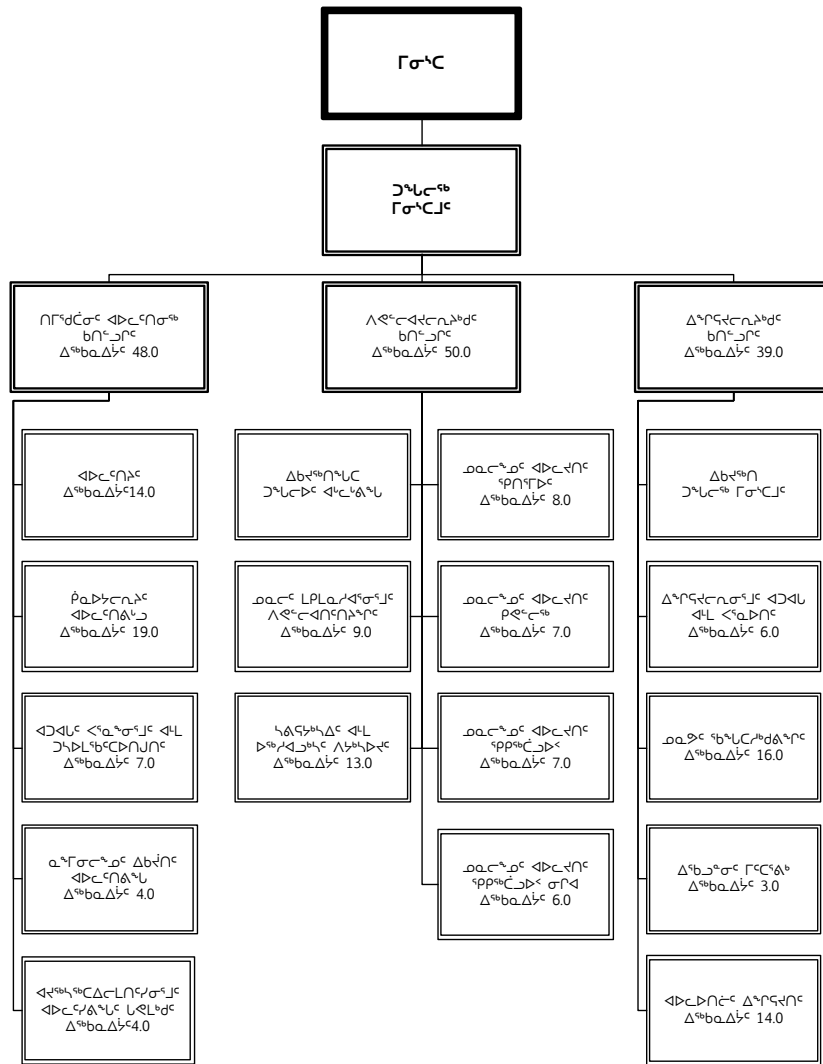

የግብርና ጥቅም ስርዓት	ግብርና ጥቅም ስርዓት
ግብርና ጥቅም ስርዓት 1	136.0
ግብርና ጥቅም ስርዓት 4/5	1.0
ግብርና ጥቅም ስርዓት ግብርና ጥቅም ስርዓት	-
<b>ግብርና ጥቅም ስርዓት ግብርና ጥቅም ስርዓት</b>	<b>137.0</b>



ገቢዎች ልማት ልማት

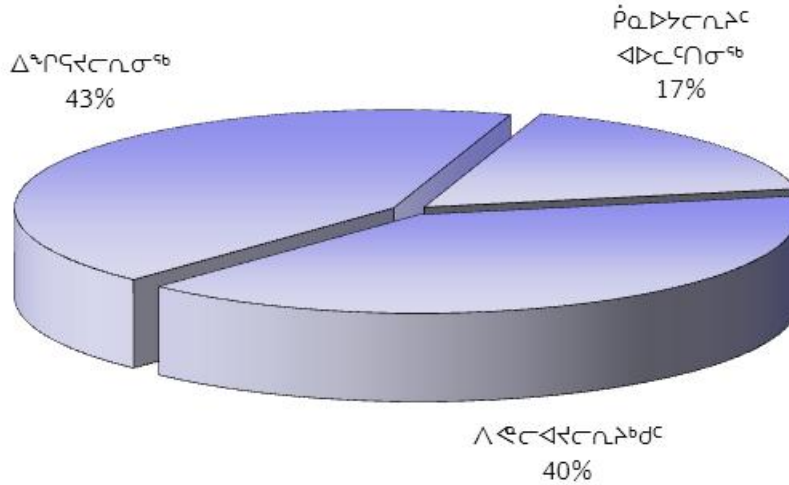

ገቢዎች ልማት ልማት	ገቢዎች ልማት ልማት 2016-2017 (\$000)	ገቢዎች ልማት ልማት 2015-2016 (\$000)	ገቢዎች ልማት ልማት 2015-2016 (\$000)	ገቢዎች ልማት ልማት 2014-2015 (\$000)
ገቢዎች ልማት ልማት ልማት ልማት ልማት	17,753	17,412	17,412	16,875
ገቢዎች ልማት ልማት ልማት ልማት ልማት	25,751	25,943	25,943	19,948
ገቢዎች ልማት ልማት ልማት ልማት ልማት	1,702	1,603	1,603	1,339
ገቢዎች ልማት ልማት ልማት ልማት ልማት	805	1,009	1,009	662
ገቢዎች ልማት ልማት ልማት ልማት ልማት	247	257	257	345
ገቢዎች ልማት ልማት ልማት ልማት ልማት	930	930	930	682
ገቢዎች ልማት ልማት ልማት ልማት ልማት	21,325	20,408	20,408	19,699
ገቢዎች ልማት ልማት ልማት ልማት ልማት	285	285	285	232
ገቢዎች ልማት ልማት ልማት ልማት ልማት	239	254	254	235
<b>ገቢዎች ልማት ልማት ልማት ልማት ልማት</b>	<b>69,037</b>	<b>68,101</b>	<b>68,101</b>	<b>60,017</b>
<b>ገቢዎች ልማት ልማት ልማት ልማት ልማት</b>	<b>6,375</b>	<b>6,823</b>	<b>7,092</b>	<b>7,402</b>
<b>ገቢዎች ልማት ልማት ልማት ልማት ልማት</b>	<b>75,412</b>	<b>74,924</b>	<b>75,193</b>	<b>67,419</b>





### ለድርጅቱ ለሥራ ልማትና ለጥቅም

ልዩ ልዩ ጉዳይ ሆኖ ለድርጅቱ ለሥራ ልማትና ለጥቅም ለሚገኙ ጉዳዮች ላይ ተኩረት ማድረግ ይገባል። ለድርጅቱ ለሥራ ልማትና ለጥቅም ለሚገኙ ጉዳዮች ላይ ተኩረት ማድረግ ይገባል። ለድርጅቱ ለሥራ ልማትና ለጥቅም ለሚገኙ ጉዳዮች ላይ ተኩረት ማድረግ ይገባል።

የጉዳዩ ስም	የጊዜ ሰዓት ገንዘብ 2016-2017 (\$000)	የጊዜ ሰዓት ገንዘብ 2015-2016 (\$000)	የጊዜ ሰዓት ገንዘብ 2015-2016 (\$000)	የጊዜ ሰዓት ገንዘብ 2014-2015 (\$000)
ልዩ ልዩ ጉዳይ ሆኖ ለድርጅቱ ለሥራ ልማትና ለጥቅም ለሚገኙ ጉዳዮች ላይ ተኩረት ማድረግ ይገባል	6,548	6,406	6,406	6,032
ጋራ ገንዘብ ለድርጅቱ ለሥራ ልማትና ለጥቅም ለሚገኙ ጉዳዮች ላይ ተኩረት ማድረግ ይገባል	19,538	19,830	19,830	14,940
የጥራት ማረጋገጫ ለድርጅቱ ለሥራ ልማትና ለጥቅም ለሚገኙ ጉዳዮች ላይ ተኩረት ማድረግ ይገባል	736	637	637	615
የጥራት ማረጋገጫ ለድርጅቱ ለሥራ ልማትና ለጥቅም ለሚገኙ ጉዳዮች ላይ ተኩረት ማድረግ ይገባል	169	174	174	133
የጥራት ማረጋገጫ ለድርጅቱ ለሥራ ልማትና ለጥቅም ለሚገኙ ጉዳዮች ላይ ተኩረት ማድረግ ይገባል	54	64	64	118
የጥራት ማረጋገጫ ለድርጅቱ ለሥራ ልማትና ለጥቅም ለሚገኙ ጉዳዮች ላይ ተኩረት ማድረግ ይገባል	-	-	-	1
የጥራት ማረጋገጫ ለድርጅቱ ለሥራ ልማትና ለጥቅም ለሚገኙ ጉዳዮች ላይ ተኩረት ማድረግ ይገባል	533	452	452	201
የጥራት ማረጋገጫ ለድርጅቱ ለሥራ ልማትና ለጥቅም ለሚገኙ ጉዳዮች ላይ ተኩረት ማድረግ ይገባል	40	40	40	27
የጥራት ማረጋገጫ ለድርጅቱ ለሥራ ልማትና ለጥቅም ለሚገኙ ጉዳዮች ላይ ተኩረት ማድረግ ይገባል	41	56	56	(263)
<b>ጠቅላላ ለድርጅቱ ለሥራ ልማትና ለጥቅም ለሚገኙ ጉዳዮች ላይ ተኩረት ማድረግ ይገባል</b>	<b>27,659</b>	<b>27,659</b>	<b>27,659</b>	<b>21,804</b>
የጥራት ማረጋገጫ ለድርጅቱ ለሥራ ልማትና ለጥቅም ለሚገኙ ጉዳዮች ላይ ተኩረት ማድረግ ይገባል	-	-	-	-
<b>ጠቅላላ ለድርጅቱ ለሥራ ልማትና ለጥቅም ለሚገኙ ጉዳዮች ላይ ተኩረት ማድረግ ይገባል</b>	<b>27,659</b>	<b>27,659</b>	<b>27,659</b>	<b>21,804</b>



**ጫልጫል ለግብርና ለጥቅም ለገቢ ለገቢ**

የገቢ ስርዓት	የጫልጫል	የግብርና ለጥቅም ለገቢ ለገቢ	የጫልጫል	የጫልጫል
	የጫልጫል	የጫልጫል	የጫልጫል	የጫልጫል
	2016-2017 (\$000)	2015-2016 (\$000)	2015-2016 (\$000)	2014-2015 (\$000)
<b>የጫልጫል</b>				
<b>ለድርጅቱ ለግብርና ለጥቅም ለገቢ ለገቢ</b>				
የጫልጫል ለግብርና ለጥቅም ለገቢ ለገቢ	70	20	70	11
<b>ጫልጫል ለግብርና ለጥቅም ለገቢ ለገቢ</b>	<b>70</b>	<b>20</b>	<b>70</b>	<b>11</b>
<b>ጫልጫል ለግብርና ለጥቅም ለገቢ ለገቢ</b>	<b>70</b>	<b>20</b>	<b>70</b>	<b>11</b>
<b>የጫልጫል</b>				
<b>የጫልጫል ለግብርና ለጥቅም ለገቢ ለገቢ</b>				
ጫልጫል ለግብርና ለጥቅም ለገቢ ለገቢ	225	225	225	225
ጫልጫል ለግብርና ለጥቅም ለገቢ ለገቢ	50	50	50	50
ጫልጫል ለግብርና ለጥቅም ለገቢ ለገቢ	50	50	50	50
ጫልጫል ለግብርና ለጥቅም ለገቢ ለገቢ	300	300	300	300
ጫልጫል ለግብርና ለጥቅም ለገቢ ለገቢ	3,358	3,358	3,358	3,358
ጫልጫል ለግብርና ለጥቅም ለገቢ ለገቢ	700	600	600	600
ጫልጫል ለግብርና ለጥቅም ለገቢ ለገቢ	-	-	-	25
<b>ጫልጫል ለግብርና ለጥቅም ለገቢ ለገቢ</b>	<b>4,683</b>	<b>4,583</b>	<b>4,583</b>	<b>4,608</b>
<b>ለድርጅቱ ለግብርና ለጥቅም ለገቢ ለገቢ</b>				
ለድርጅቱ ለግብርና ለጥቅም ለገቢ ለገቢ	3,900	3,900	3,900	4,072
ለድርጅቱ ለግብርና ለጥቅም ለገቢ ለገቢ	823	823	823	763
ጫልጫል ለግብርና ለጥቅም ለገቢ ለገቢ	195	195	195	65
ለድርጅቱ ለግብርና ለጥቅም ለገቢ ለገቢ	1,050	1,050	1,050	1,050
ጫልጫል ለግብርና ለጥቅም ለገቢ ለገቢ	4,454	4,454	4,454	4,584
ጫልጫል ለግብርና ለጥቅም ለገቢ ለገቢ	89	89	89	83
ጫልጫል ለግብርና ለጥቅም ለገቢ ለገቢ	395	395	395	291
ጫልጫል ለግብርና ለጥቅም ለገቢ ለገቢ	1,576	1,868	1,868	254
ጫልጫል ለግብርና ለጥቅም ለገቢ ለገቢ	150	93	150	43
ጫልጫል ለግብርና ለጥቅም ለገቢ ለገቢ	450	450	450	450
ጫልጫል ለግብርና ለጥቅም ለገቢ ለገቢ	200	307	200	299
ጫልጫል ለግብርና ለጥቅም ለገቢ ለገቢ	50	50	50	50
ጫልጫል ለግብርና ለጥቅም ለገቢ ለገቢ	400	400	400	300
ጫልጫል ለግብርና ለጥቅም ለገቢ ለገቢ	1,101	1,101	1,101	825
ጫልጫል ለግብርና ለጥቅም ለገቢ ለገቢ	3,085	3,085	3,085	1,800
ጫልጫል ለግብርና ለጥቅም ለገቢ ለገቢ	1,550	1,550	1,550	-
<b>ጫልጫል ለግብርና ለጥቅም ለገቢ ለገቢ</b>	<b>19,468</b>	<b>19,810</b>	<b>19,760</b>	<b>14,929</b>
<b>ለድርጅቱ ለግብርና ለጥቅም ለገቢ ለገቢ</b>				
ለድርጅቱ ለግብርና ለጥቅም ለገቢ ለገቢ	30	30	30	-
ጫልጫል ለግብርና ለጥቅም ለገቢ ለገቢ	1,500	1,500	1,500	400
<b>ጫልጫል ለግብርና ለጥቅም ለገቢ ለገቢ</b>	<b>1,530</b>	<b>1,530</b>	<b>1,530</b>	<b>400</b>
<b>ጫልጫል ለግብርና ለጥቅም ለገቢ ለገቢ</b>	<b>25,681</b>	<b>25,923</b>	<b>25,873</b>	<b>19,937</b>
<b>ጫልጫል ለግብርና ለጥቅም ለገቢ ለገቢ</b>	<b>25,751</b>	<b>25,943</b>	<b>25,943</b>	<b>19,948</b>

**ጋራ ስራ ስራ ስራ ስራ ስራ ስራ**

	ጋራ ስራ ስራ ስራ ስራ ስራ ስራ (\$000)	ጋራ ስራ ስራ ስራ ስራ ስራ ስራ ስራ (\$000)	ጋራ ስራ ስራ ስራ ስራ ስራ ስራ ስራ (\$000)	ጋራ ስራ ስራ ስራ ስራ ስራ ስራ ስራ (\$000)	ጋራ ስራ ስራ ስራ ስራ ስራ ስራ ስራ (\$000)
ጋራ ስራ ስራ ስራ ስራ ስራ ስራ ስራ	14,012	1,839	947	955	17,753
ጋራ ስራ ስራ ስራ ስራ ስራ ስራ ስራ	13,269	6,253	3,542	2,687	25,751
ጋራ ስራ ስራ ስራ ስራ ስራ ስራ ስራ	1,316	183	83	120	1,702
ጋራ ስራ ስራ ስራ ስራ ስራ ስራ ስራ	770	14	15	6	805
ጋራ ስራ ስራ ስራ ስራ ስራ ስራ ስራ	233	4	8	2	247
ጋራ ስራ ስራ ስራ ስራ ስራ ስራ ስራ	930	-	-	-	930
ጋራ ስራ ስራ ስራ ስራ ስራ ስራ ስራ	21,232	71	15	7	21,325
ጋራ ስራ ስራ ስራ ስራ ስራ ስራ ስራ	269	8	6	2	285
ጋራ ስራ ስራ ስራ ስራ ስራ ስራ ስራ	198	2	37	2	239
<b>ጋራ ስራ ስራ ስራ ስራ ስራ ስራ ስራ</b>	<b>52,229</b>	<b>8,374</b>	<b>4,653</b>	<b>3,781</b>	<b>69,037</b>







ᑎᓄᓐᓂᓐ ᑕᓄᓐ ᑕᓄᓐ ᑕᓄᓐ ᑕᓄᓐ





የገቢ ስራው ላይ ስራው ላይ ተግባራዊ ያደራገደው

የገቢ ስራው ላይ ስራው ላይ ተግባራዊ ያደራገደው

### ፖሊስና ስልጠና ለሰነድ አገልግሎት ገቢ ባለፈው ዓመት ላይ ስራው ላይ ተግባራዊ ያደራገደው

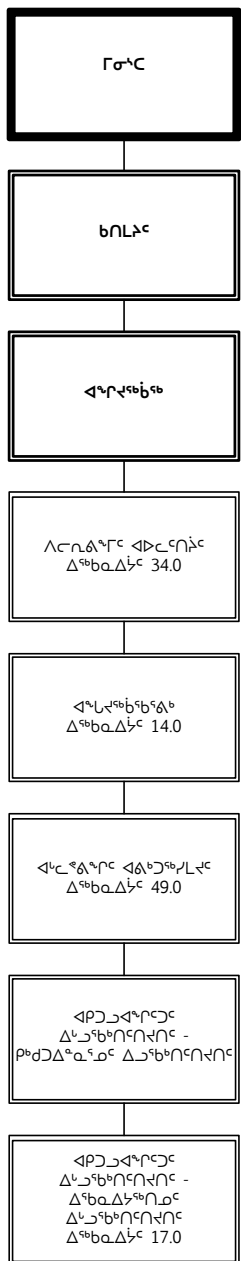

Δግግ.Δገ.	ክፍያ
ገዢ 1	114.0
ገዢ 4/5	-
የገዢ ስራው ላይ ስራው ላይ ተግባራዊ ያደራገደው	-
<b>ክፍያ ስራው ላይ ስራው ላይ ተግባራዊ ያደራገደው</b>	<b>114.0</b>





**ጋራ ስራ ለማድረግ የሚያስፈልገውን ገንዘብ ለማግኘት ለሚያስፈልገው ገንዘብ**  
**(ወደግ ስራ ለማድረግ የሚያስፈልገውን ገንዘብ)**

	የሥራ ስራ ለማድረግ (\$000)	የገንዘብ ስራ ለማድረግ (\$000)	የገንዘብ ስራ ለማድረግ (\$000)	የገንዘብ ስራ ለማድረግ (\$000)	ጠቅላላ ስራ ለማድረግ (\$000)
የገንዘብ ስራ ለማድረግ ስራ ለማድረግ	-	-	-	-	-
የገንዘብ ስራ ለማድረግ ስራ ለማድረግ	8,142	97,914	51,063	39,058	<b>196,177</b>
የገንዘብ ስራ ለማድረግ ስራ ለማድረግ	-	-	-	-	-
የገንዘብ ስራ ለማድረግ ስራ ለማድረግ	-	-	-	-	-
የገንዘብ ስራ ለማድረግ ስራ ለማድረግ	-	-	-	-	-
የገንዘብ ስራ ለማድረግ ስራ ለማድረግ	-	-	-	-	-
የገንዘብ ስራ ለማድረግ ስራ ለማድረግ	-	-	-	-	-
የገንዘብ ስራ ለማድረግ ስራ ለማድረግ	-	-	-	-	-
<b>ጠቅላላ ስራ ለማድረግ ስራ ለማድረግ</b>	<b>8,142</b>	<b>97,914</b>	<b>51,063</b>	<b>39,058</b>	<b>196,177</b>







ᑭᓚᑦᑕᑦᑕᑦᑕᑦᑕᑦ

Nunavut  
Arctic College





ጠቅላይ ስራ አፈጻጸም ሪፖርት

የፍትህ ሚኒስቴር ስራ አፈጻጸም ሪፖርት

የፍትህ ሚኒስቴር ስራ አፈጻጸም ሪፖርት

የዕድገትና የፍትህ ሚኒስቴር ስራ አፈጻጸም ሪፖርት

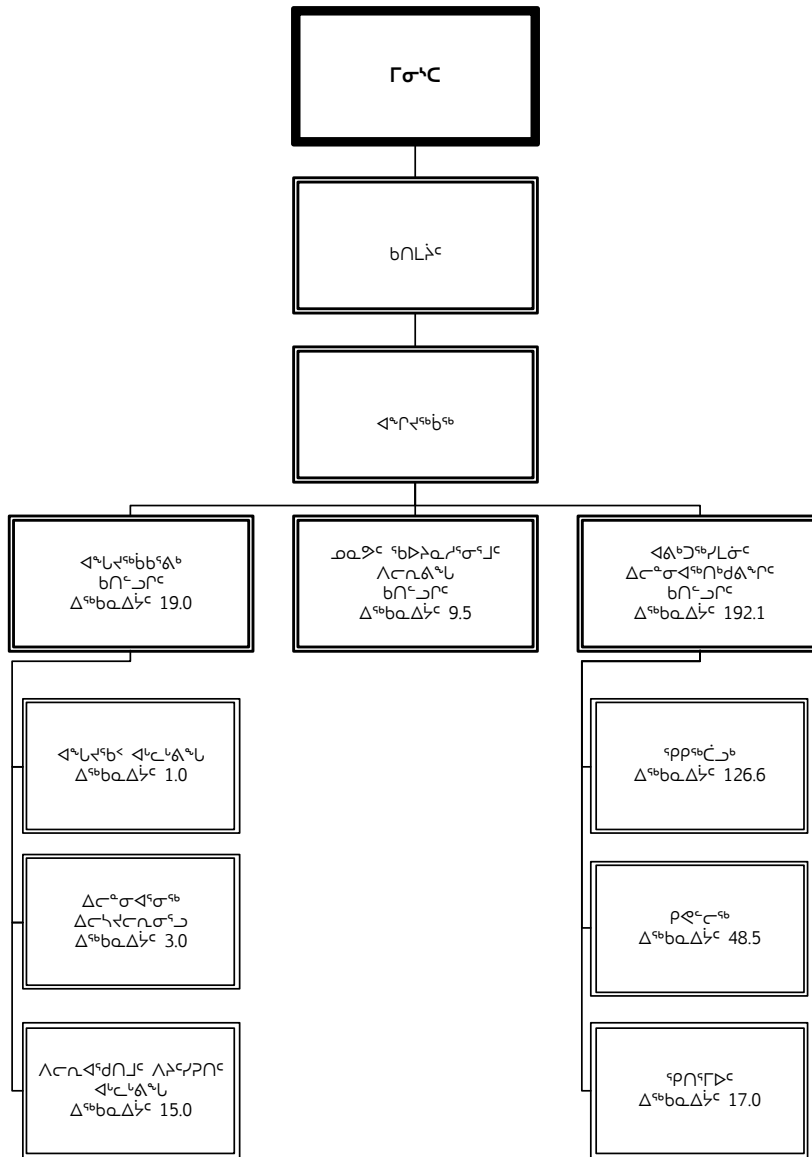

የፍትህ ሚኒስቴር ስራ አፈጻጸም ሪፖርት	ፍትህ ሚኒስቴር ስራ አፈጻጸም ሪፖርት
የፍትህ ሚኒስቴር ስራ አፈጻጸም ሪፖርት	205.6
የፍትህ ሚኒስቴር ስራ አፈጻጸም ሪፖርት	15.0
የፍትህ ሚኒስቴር ስራ አፈጻጸም ሪፖርት	—
<b>ፍትህ ሚኒስቴር ስራ አፈጻጸም ሪፖርት</b>	<b>220.6</b>





**ጋራ ስራ ለማድረግ የሚያስፈልጉትን ገንዘብ ለማግኘት የሚያስፈልጉትን ገንዘብ  
(ወደግገረ ኃይላ ጸሐፊ)**

	የሰጠው ገንዘብ (\$000)	የሰጠው ገንዘብ (\$000)	የሰጠው ገንዘብ (\$000)	የሰጠው ገንዘብ (\$000)	ጠቅላላ ገንዘብ (\$000)
የሰጠው ገንዘብ ለማግኘት የሚያስፈልጉትን ገንዘብ	3,280	15,597	5,050	1,834	25,761
የሰጠው ገንዘብ ለማግኘት የሚያስፈልጉትን ገንዘብ	-	-	-	-	-
የሰጠው ገንዘብ ለማግኘት የሚያስፈልጉትን ገንዘብ	202	959	311	113	1,585
የሰጠው ገንዘብ ለማግኘት የሚያስፈልጉትን ገንዘብ	155	738	239	87	1,219
የሰጠው ገንዘብ ለማግኘት የሚያስፈልጉትን ገንዘብ	90	432	140	50	712
የሰጠው ገንዘብ ለማግኘት የሚያስፈልጉትን ገንዘብ	20	94	31	11	156
የሰጠው ገንዘብ ለማግኘት የሚያስፈልጉትን ገንዘብ	438	2,082	674	246	3,440
የሰጠው ገንዘብ ለማግኘት የሚያስፈልጉትን ገንዘብ	162	770	249	91	1,272
የሰጠው ገንዘብ ለማግኘት የሚያስፈልጉትን ገንዘብ	31	143	46	17	237
<b>ጠቅላላ ገንዘብ ለማግኘት የሚያስፈልጉትን ገንዘብ</b>	<b>4,378</b>	<b>20,815</b>	<b>6,740</b>	<b>2,449</b>	<b>34,382</b>







ᓄᓇᓂᓄᓐ ᓂᓄᓂᓄᓐ







ᑎᓪᑕᑦᑎᓪᑕᑦᑎᓪᑕᑦ

Nunavut  
Arctic College







### ደብዳቤ ስታትስቲካል ዲፕትሪት ለጠቅላይ

ደብዳቤ ስታትስቲካል ዲፕትሪት ለጠቅላይ ስታትስቲካል ዲፕትሪት ስራ ስራዎች ላይ የሚገኙ የጠቅላይ ስራዎችን፣ የሰነድ ስራዎችን ለማስፈሰስ ለማድረግ ስራዎችን ይከናወናል። ይህ የሰነድ ስራዎች ለጠቅላይ ስራዎች ስራዎችን ለማስፈሰስ ለማድረግ ስራዎችን ይከናወናል። ይህ የሰነድ ስራዎች ለጠቅላይ ስራዎች ስራዎችን ለማስፈሰስ ለማድረግ ስራዎችን ይከናወናል።

የሰነድ ስራዎች	ደብዳቤ ስራዎች 2016-2017 (\$000)	የሰነድ ስራዎች 2015-2016 (\$000)	ደብዳቤ ስራዎች 2015-2016 (\$000)	ደብዳቤ ስራዎች 2014-2015 (\$000)
የሰነድ ስራዎች ስራዎች	1,325	1,060	1,060	1,095
የሰነድ ስራዎች ስራዎች	-	-	-	-
የሰነድ ስራዎች ስራዎች	63	98	98	64
የሰነድ ስራዎች ስራዎች	76	82	82	64
የሰነድ ስራዎች ስራዎች	11	11	11	18
የሰነድ ስራዎች ስራዎች	8	8	8	9
የሰነድ ስራዎች ስራዎች	296	181	181	234
የሰነድ ስራዎች ስራዎች	7	7	7	7
የሰነድ ስራዎች ስራዎች	12	12	12	4
<b>ጠቅላይ ስራዎች የሰነድ ስራዎች</b>	<b>1,798</b>	<b>1,459</b>	<b>1,459</b>	<b>1,495</b>
የሰነድ ስራዎች ስራዎች	-	-	-	-
<b>ጠቅላይ ስራዎች ስራዎች</b>	<b>1,798</b>	<b>1,459</b>	<b>1,459</b>	<b>1,495</b>



### ጋሙና ጥቅም ላይ የዋለው የግብርና ስራ ስርዓት ለግብርና ስራ ስርዓት ስርዓት (ግብርና)

	የግብርና ስራ ስርዓት (\$000)	የጥቅም ስራ ስርዓት (\$000)	የግብርና ስራ ስርዓት (\$000)	የግብርና ስራ ስርዓት (\$000)	ጠቅላላ ስርዓት (\$000)
የግብርና ስራ ስርዓት ስርዓት	3,544	18,826	6,562	2,419	31,351
የግብርና ስራ ስርዓት ስርዓት	-	-	-	-	-
የግብርና ስራ ስርዓት ስርዓት	340	1,487	135	183	2,145
የግብርና ስራ ስርዓት ስርዓት	43	1,361	189	80	1,673
የግብርና ስራ ስርዓት ስርዓት	41	620	129	35	825
የግብርና ስራ ስርዓት ስርዓት	20	147	-	8	175
የግብርና ስራ ስርዓት ስርዓት	400	5,323	1,049	439	7,211
የግብርና ስራ ስርዓት ስርዓት	518	1,265	45	29	1,857
የግብርና ስራ ስርዓት ስርዓት	-	160	85	20	265
<b>ጠቅላላ ስርዓት ስርዓት ስርዓት</b>	<b>4,906</b>	<b>29,189</b>	<b>8,194</b>	<b>3,213</b>	<b>45,502</b>







**NUNAVUT BUSINESS**  
ᓄᓇᑭᓯ ᓇᓱᓯᓂᓐᓂᓐᓂᓐ



**CREDIT CORPORATION**  
ᑭᓇᓂᓐᓂᓐᓂᓐᓂᓐ ᓄᓇᓂᓐᓂᓐ

*“Lender of Northern Opportunity”*



ገጠማዊ ልማት-ኮሚሽን  
ገጠማዊ

ወደገ ስራ-ገጠማዊ  
ኮሚሽን

### የወደገ ስራ ለገጠማዊ ልማት ኮሚሽን ስራ



የሰራተኛው ስራ	የሰራተኛው ደረጃ
የገጠማዊ ልማት ኮሚሽን ስራ	6.0
የገጠማዊ ልማት ኮሚሽን ስራ	-
የገጠማዊ ልማት ኮሚሽን ስራ	-
<b>የገጠማዊ ልማት ኮሚሽን ስራ</b>	<b>6.0</b>



**ጋህሌት ስራዎች ለጋህሌት ልማት ስራዎች**

	ጋህሌት ስራዎች (\$000)	የሥራ ወጪ (\$000)	የሥራ ወጪ (\$000)	የሥራ ወጪ (\$000)	ጠቅላላ (\$000)
የጋህሌት ስራዎች ልማት	975	-	-	-	975
ጋህሌት ስራዎች ልማት	-	-	-	-	-
የጋህሌት ስራዎች ልማት	125	-	-	-	125
ሌሎች ስራዎች	75	-	-	-	75
የጋህሌት ስራዎች ልማት	110	-	-	-	110
ሌሎች ስራዎች	-	-	-	-	-
የጋህሌት ስራዎች ልማት	150	-	-	-	150
የጋህሌት ስራዎች ልማት	-	-	-	-	-
የጋህሌት ስራዎች ልማት	215	-	-	-	215
<b>ጠቅላላ ስራዎች ለጋህሌት ልማት</b>	<b>1,650</b>	<b>-</b>	<b>-</b>	<b>-</b>	<b>1,650</b>





ᓄᓇᕖᓙ ᐱᓂᓙᓕᐱᓂᓕᓚᓕᓚᓙᓕᓄᓙ ᐃᐱᐱᓙᓂᓙᓕᓄᓙ  
NUNAVUT DEVELOPMENT CORPORATION  
LA CORPORATION DE DÉVELOPPEMENT DU NUNAVUT  
NUNAVUNMI PIVALLIAJJUTIKHALIRINIRMUT KUAPURIISINGAT





ገዢዎች ለግብርና ለግብርና

ገዢዎች ለግብርና ለግብርና

የገዢዎች ለግብርና ለግብርና ለግብርና

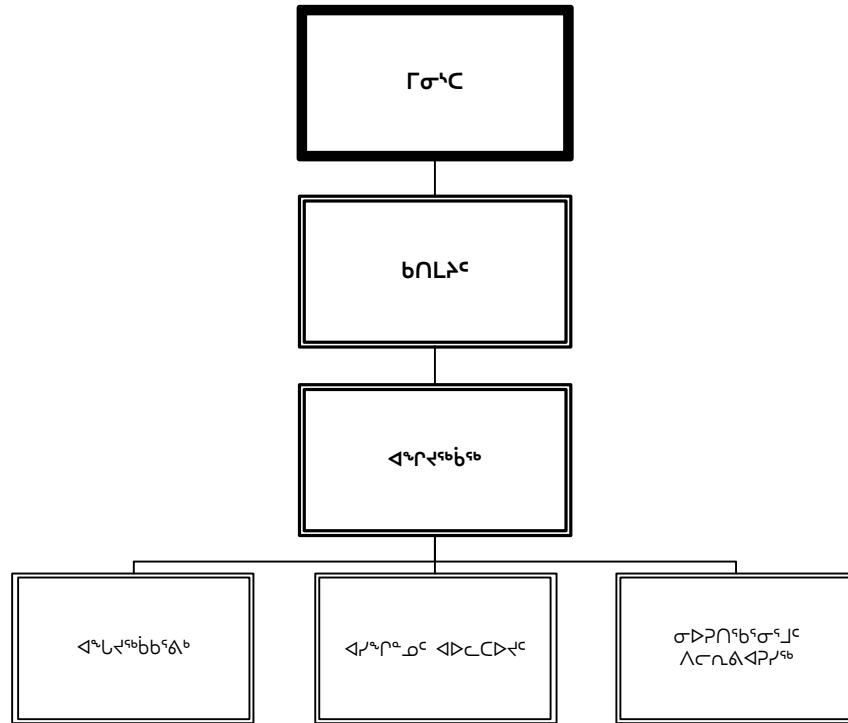

የገዢዎች ለግብርና	ገዢዎች
የገዢዎች ለግብርና ለግብርና ለግብርና	126.5
ገዢዎች ለግብርና ለግብርና	126.5







**ጋህሌካጋል ለገንዘብ ለገንዘብ ለገንዘብ ለገንዘብ ለገንዘብ**

	ገንዘብ ለገንዘብ (\$000)	ገንዘብ ለገንዘብ (\$000)	ገንዘብ ለገንዘብ (\$000)	ገንዘብ ለገንዘብ (\$000)	ገንዘብ ለገንዘብ (\$000)
ገንዘብ ለገንዘብ ለገንዘብ ለገንዘብ	892	-	-	-	892
ገንዘብ ለገንዘብ ለገንዘብ	200	238	565	400	1,403
ገንዘብ ለገንዘብ ለገንዘብ	240	-	-	-	240
ገንዘብ ለገንዘብ ለገንዘብ	15	-	-	-	15
ገንዘብ ለገንዘብ ለገንዘብ	200	-	-	-	200
ገንዘብ ለገንዘብ ለገንዘብ	41	-	-	-	41
ገንዘብ ለገንዘብ ለገንዘብ	95	-	-	-	95
ገንዘብ ለገንዘብ ለገንዘብ	17	-	-	-	17
ገንዘብ ለገንዘብ ለገንዘብ	(45)	-	-	-	(45)
<b>ገንዘብ ለገንዘብ ለገንዘብ ለገንዘብ ለገንዘብ</b>	<b>1,655</b>	<b>238</b>	<b>565</b>	<b>400</b>	<b>2,858</b>





ᑎᓄᓐᓂᓐ ᑕᓄᓐ ᑕᓄᓐ ᑕᓄᓐ





### ለገንዘብ ደብዳቤ ወረቀት ማረጋገጫ

ወደግ ልጋርጊዳድ ደብዳቤ ደብዳቤ ደብዳቤ ደብዳቤ ደብዳቤ ደብዳቤ:

- a) \$ 196,177,000 - ጋራ ገንዘብ ደብዳቤ ደብዳቤ ደብዳቤ ደብዳቤ ደብዳቤ ደብዳቤ;
- b) \$ 31,521,000 - ጋራ ገንዘብ ደብዳቤ ደብዳቤ ደብዳቤ ደብዳቤ ደብዳቤ ደብዳቤ

ጋራ ወረቀት ማረጋገጫ ደብዳቤ ደብዳቤ ደብዳቤ ደብዳቤ ደብዳቤ ለጋራ ገንዘብ ደብዳቤ ደብዳቤ ለጋራ ገንዘብ ደብዳቤ ደብዳቤ ደብዳቤ ደብዳቤ ደብዳቤ

የገንዘብ ደብዳቤ	ደብዳቤ	ገንዘብ ደብዳቤ	ደብዳቤ	ደብዳቤ
	ገንዘብ ደብዳቤ	ገንዘብ ደብዳቤ	ገንዘብ ደብዳቤ	ገንዘብ ደብዳቤ
	2016-2017	2015-2016	2015-2016	2014-2015
	(\$000)	(\$000)	(\$000)	(\$000)
ገንዘብ ደብዳቤ	15,047	16,738	16,738	14,905
ጋራ ገንዘብ ደብዳቤ	142,706	143,186	135,708	131,119
ጋራ ገንዘብ ደብዳቤ	2,187	2,111	2,111	2,116
ገንዘብ ደብዳቤ	152	160	160	164
ጋራ ገንዘብ ደብዳቤ	226	240	240	243
ገንዘብ ደብዳቤ	6,630	6,098	6,098	6,076
ጋራ ገንዘብ ደብዳቤ	45,809	42,041	42,041	40,097
ገንዘብ ደብዳቤ	162	184	184	186
ገንዘብ ደብዳቤ	14,779	15,186	15,286	15,201
<b>ጋራ ገንዘብ ደብዳቤ</b>	<b>227,698</b>	<b>225,944</b>	<b>218,466</b>	<b>210,107</b>











**ጫጫ ግድግዳ ለጋህሌካጋልጫ ለጋህሌካጋልጫ ለጋህሌካጋልጫ ለጋህሌካጋልጫ**

የጋህሌካጋልጫ	የጫጫ ጋህሌካጋልጫ 2016-2017 (\$000)	የጫጫ ጋህሌካጋልጫ 2015-2016 (\$000)	የጫጫ ጋህሌካጋልጫ 2015-2016 (\$000)	የጫጫ ጋህሌካጋልጫ 2014-2015 (\$000)
<b>ልኅረገጽ</b>				
ለጋህሌካጋልጫ ለጋህሌካጋልጫ ለጋህሌካጋልጫ ለጋህሌካጋልጫ - ልኅረገጽ ለጋህሌካጋልጫ ለጋህሌካጋልጫ ለጋህሌካጋልጫ				
ልኅረገጽ ለጋህሌካጋልጫ ለጋህሌካጋልጫ ለጋህሌካጋልጫ ለጋህሌካጋልጫ	142,190	142,670	135,192	130,603
ልኅረገጽ ለጋህሌካጋልጫ ለጋህሌካጋልጫ ለጋህሌካጋልጫ ለጋህሌካጋልጫ	516	516	516	516
<b>ልኅረገጽ ለጋህሌካጋልጫ ለጋህሌካጋልጫ ለጋህሌካጋልጫ ለጋህሌካጋልጫ</b>	<b>142,706</b>	<b>143,186</b>	<b>135,708</b>	<b>131,119</b>
<b>ልኅረገጽ ለጋህሌካጋልጫ</b>	<b>142,706</b>	<b>143,186</b>	<b>135,708</b>	<b>131,119</b>
<b>ልኅረገጽ ለጋህሌካጋልጫ ለጋህሌካጋልጫ ለጋህሌካጋልጫ ለጋህሌካጋልጫ</b>	<b>142,706</b>	<b>143,186</b>	<b>135,708</b>	<b>131,119</b>



**ገንዘብ ስራ ለማስፈጸም የሚያስፈልጉትን ገንዘብ ለማግኘት - ወጪ**

	የገንዘብ ስራ (\$000)	የገንዘብ ስራ (\$000)	የወጪ (\$000)	የገንዘብ ስራ (\$000)	ጠቅላላ (\$000)
የገንዘብ ስራ ለማስፈጸም የሚያስፈልጉትን ገንዘብ ለማግኘት	6,770	3,831	2,453	1,993	15,047
ገንዘብ ስራ ለማስፈጸም	-	66,523	41,803	34,380	142,706
የገንዘብ ስራ ለማስፈጸም ለማግኘት	743	783	375	286	2,187
የገንዘብ ስራ ለማስፈጸም ለማግኘት	80	40	21	11	152
የገንዘብ ስራ ለማስፈጸም ለማግኘት	173	20	22	11	226
ገንዘብ ስራ ለማስፈጸም	184	3,416	1,317	1,713	6,630
ገንዘብ ስራ ለማስፈጸም ለማግኘት	451	31,782	9,512	4,064	45,809
የገንዘብ ስራ ለማስፈጸም ለማግኘት	62	78	7	15	162
የገንዘብ ስራ ለማስፈጸም ለማግኘት	14,701	32	33	13	14,779
<b>ጠቅላላ ገንዘብ ስራ ለማስፈጸም ለማግኘት</b>	<b>23,164</b>	<b>106,505</b>	<b>55,543</b>	<b>42,486</b>	<b>227,698</b>







ᑭᓄᓐ ᑭᓄᓐ ᑭᓄᓐ ᑭᓄᓐ ᑭᓄᓐ ᑭᓄᓐ ᑭᓄᓐ  
Qulliq Energy Corporation  
Société d'énergie Qulliq  
Qulliq Alruyaktuqtunik Ikumatjutiit



የጋራ ጉዳይ  
ጉዳይ

የጋራ-ጉዳይ ጉዳይ  
የጋራ-ጉዳይ ጉዳይ

**የጋራ የኮንትራት ሥልጣን ሰጪ የጋራ የኮንትራት ሥልጣን ሰጪ**

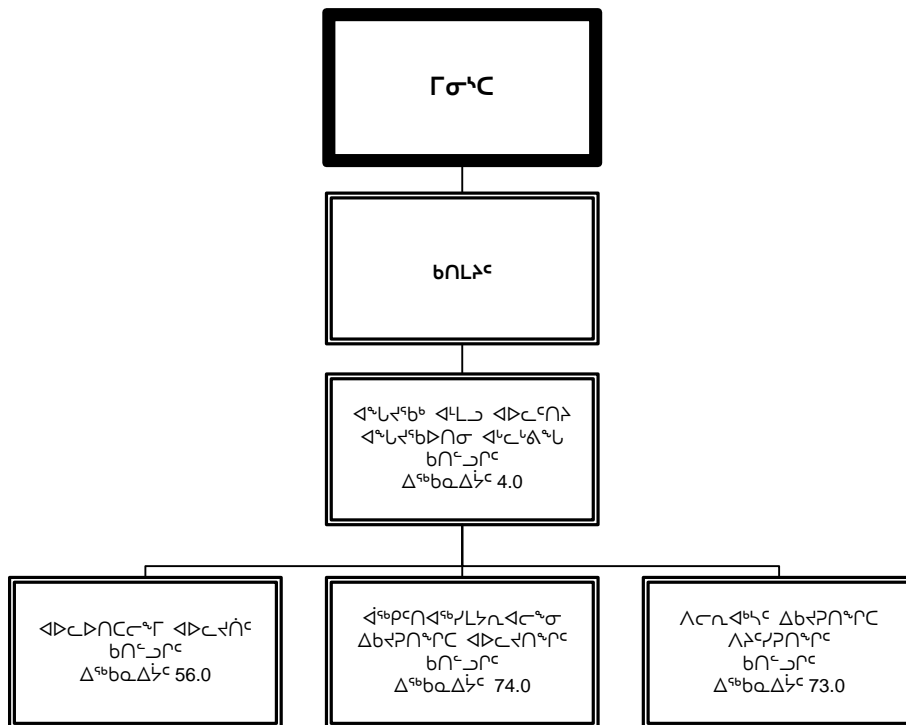

ጋራ-ጉዳይ	ጋራ-ጉዳይ
ጋራ-ጉዳይ 1	207.0
ጋራ-ጉዳይ 4/5	-
ጋራ-ጉዳይ የጋራ-ጉዳይ	-
<b>ጋራ-ጉዳይ ጋራ-ጉዳይ</b>	<b>207.0</b>











**የፌዴራል ኮሌጅ ስራ ምርመራ ሪፖርት ለገንዘብ ሪፖርት**

የገንዘብ ዓይነት	የገንዘብ ሪፖርት 2016-2017 (\$000)	የገንዘብ ሪፖርት 2015-2016 (\$000)	የገንዘብ ሪፖርት 2015-2016 (\$000)	የገንዘብ ሪፖርት 2014-2015 (\$000)
<b>ጠቅላይ</b>				
የገንዘብ ሪፖርት ስራ ምርመራ	-	-	-	-
የገንዘብ ሪፖርት ስራ ምርመራ	-	-	-	-
<b>ጠቅላይ ጠቅላይ</b>	-	-	-	-
<b>ጠቅላይ ጠቅላይ ስራ ምርመራ</b>	-	-	-	-

**ጋህሌካጋል ለጋህሌካጋል ለጋህሌካጋል ለጋህሌካጋል ለጋህሌካጋል - ወደግረ**

	ለጋህሌካጋል (\$000)	የወደግረ (\$000)	ወደግረ (\$000)	የወደግረ (\$000)	ጠቅላላ (\$000)
ለጋህሌካጋል ለጋህሌካጋል ለጋህሌካጋል	16,202	8,561	4,484	3,374	<b>32,621</b>
ጋህሌካጋል ለጋህሌካጋል	-	-	-	-	-
ጋህሌካጋል ለጋህሌካጋል	2,764	971	344	330	<b>4,409</b>
ለጋህሌካጋል ለጋህሌካጋል	1,033	36,575	15,766	10,428	<b>63,802</b>
ጋህሌካጋል ለጋህሌካጋል	2,169	959	407	469	<b>4,004</b>
ጋህሌካጋል	1,168	-	-	-	<b>1,168</b>
ጋህሌካጋል ለጋህሌካጋል	7,096	1,731	1,073	876	<b>10,776</b>
ለጋህሌካጋል ለጋህሌካጋል	372	70	6	8	<b>456</b>
ለጋህሌካጋል ለጋህሌካጋል	19,005	-	-	-	<b>19,005</b>
<b>ጠቅላላ ለጋህሌካጋል ለጋህሌካጋል</b>	<b>49,809</b>	<b>48,867</b>	<b>22,080</b>	<b>15,485</b>	<b>136,241</b>





ᑎᓄᓐᓂᓄᓐ  
ᑎᓄᓐᓂᓄᓐ





ᓄᓚᓕᓐᑲᓱᓐᓂ ᐃᓕᓐᓂᐱᓐᓂᓕᓚᓂᓐᓂ  
ᐱᓕᓐᓂᓕᓐᓂᓂᓂᓂ





ረዳ ማረጋገጫ  
ገጽ ልማት ልማት

ወደ-ክልላዊ ልማት ልማት ልማት ልማት ልማት  
(ርዕድ ልማት ልማት ልማት ልማት ልማት)

**ሰጠ-ክልላዊ ልማት ልማት ልማት ልማት ልማት**

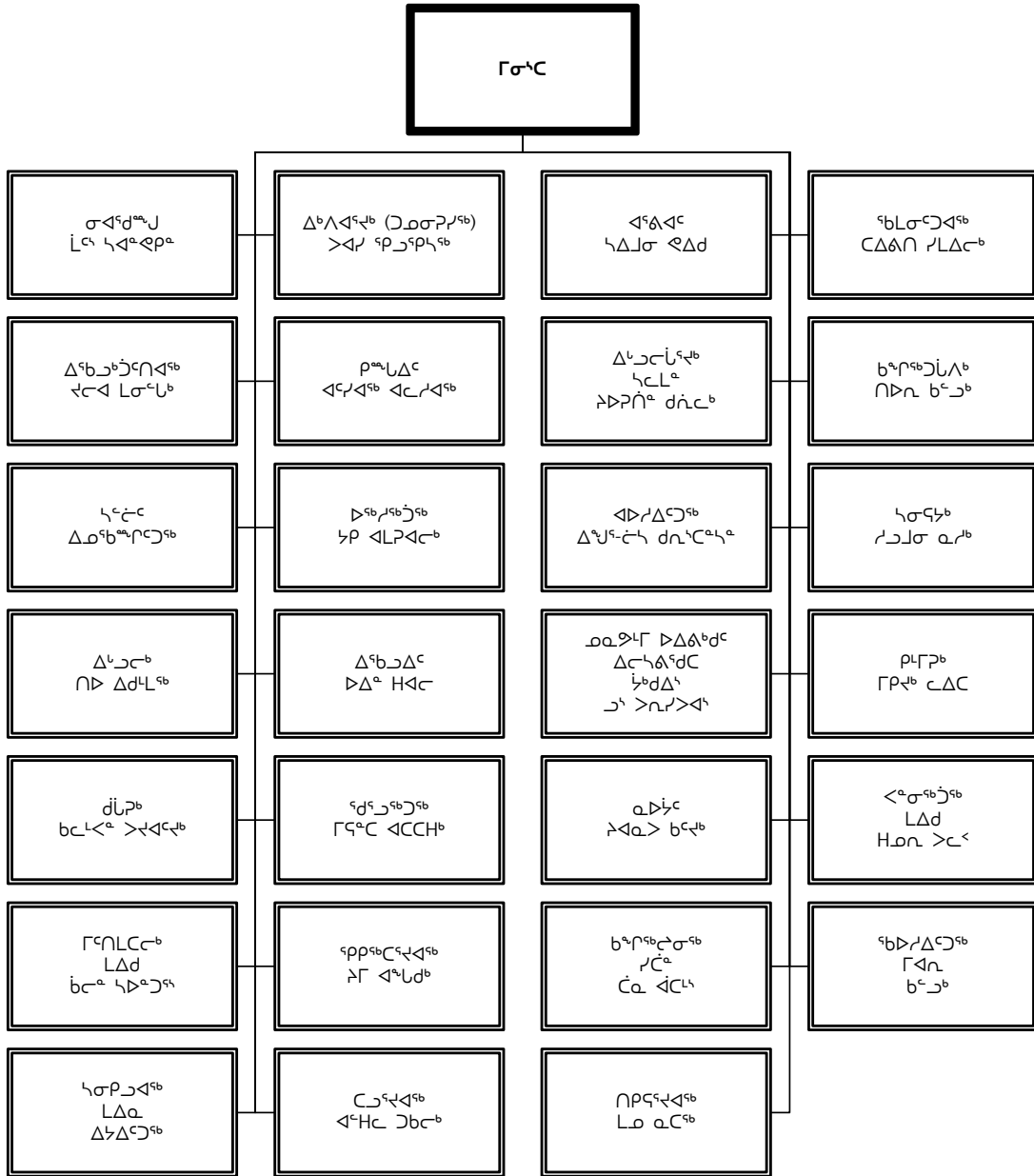

ልማት ልማት	ክፍያ
ጠቅላይ ልማት ልማት	18.5
ጠቅላይ ልማት ልማት 4/5	-
ልማት ልማት ልማት ልማት	-
<b>ክፍያ ልማት ልማት</b>	<b>18.5</b>









ᐱᓄᓂᓄᓂ ᓄᓇᓂᓄᓂ ᓄᓇᓂᓄᓂ  
ᓄᓇᓂᓄᓂ ᓄᓇᓂᓄᓂ



ጋህሌካጋልጋጃ  
ፍቅር

የሥራ ለውጥ  
የሥራ ለውጥ ስልጠና ፍቅር

የሥራ ለውጥ  
የሥራ ለውጥ ስልጠና ፍቅር

የሥራ ለውጥ ስልጠና ስልጠና ስልጠና ስልጠና

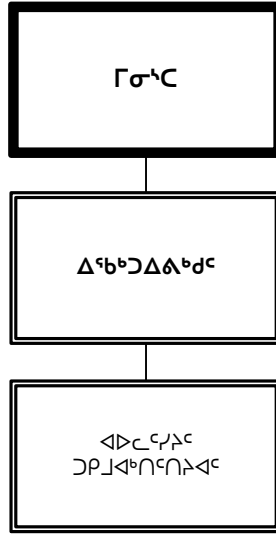

ስልጠና ስልጠና <sup>1</sup>	ፍቅር
የሥራ ለውጥ ስልጠና ስልጠና	3.0
ሥራ ለውጥ 4/5	-
ስልጠና ስልጠና	-
<b>ፍቅር ስልጠና ስልጠና</b>	<b>3.0</b>

<sup>1</sup> ፍቅር ስልጠና ስልጠና የሥራ ለውጥ ስልጠና ስልጠና ስልጠና ስልጠና











**ᑎᓄᓐᓂᓄᓐ ᑕᑭᑭᓄᓄᓐᓂᓄᓐ**  
**ᑎᓄᓐᓂᓄᓐ**



ገረረሌጫጫ  
ገረረሌጫጫ

ገረረሌጫጫ ገረረሌጫጫ  
ገረረሌጫጫ ገረረሌጫጫ

ገረረሌጫጫ ገረረሌጫጫ ገረረሌጫጫ ገረረሌጫጫ

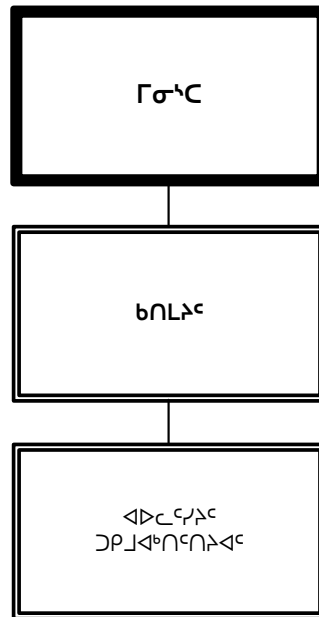

ገረረሌጫጫ <sup>1</sup>	ገረረሌጫጫ
ገረረሌጫጫ ገረረሌጫጫ	7.0
ገረረሌጫጫ 4/5	-
ገረረሌጫጫ ገረረሌጫጫ	-
<b>ገረረሌጫጫ ገረረሌጫጫ</b>	<b>7.0</b>

<sup>1</sup> ገረረሌጫጫ ገረረሌጫጫ ገረረሌጫጫ ገረረሌጫጫ ገረረሌጫጫ ገረረሌጫጫ



## ዲግሪ ስሊግቲ ሰሊግቲ ስሊግቲ ስሊግቲ ስሊግቲ

ሰሊግቲ	ሰሊግቲ ሰሊግቲ 2016-2017 (\$000)	ሰሊግቲ ስሊግቲ ሰሊግቲ 2015-2016 (\$000)	ሰሊግቲ ስሊግቲ ሰሊግቲ 2015-2016 (\$000)	ሰሊግቲ ስሊግቲ ሰሊግቲ 2014-2015 (\$000)
<b>ሰሊግቲ</b>				
<b>ሰሊግቲ</b>				
ሊሮሊግቲ ጋሊግቲ ሊሮሊግቲ ሰሊግቲ	<b>1,500</b>	1,500	1,500	1,547
ሊሮሊግቲ ሊሮሊግቲ ሊሮሊግቲ ሰሊግቲ	<b>589</b>	589	589	534
ሰሊግቲ ሰሊግቲ ሰሊግቲ ሰሊግቲ	<b>402</b>	402	402	562
<b>ሰሊግቲ ሰሊግቲ</b>	<b>2,491</b>	<b>2,491</b>	<b>2,491</b>	<b>2,643</b>
<b>ሰሊግቲ ሰሊግቲ ሰሊግቲ</b>	<b>2,491</b>	<b>2,491</b>	<b>2,491</b>	<b>2,643</b>







ᓄᓊᓇ ᓄᓊᓇᑦ ᓄᓊᓇᑦ  
ᓄᓊᓇᑦ ᓄᓊᓇᑦ ᓄᓊᓇᑦ



ሶኦ ለጋካጫ  
ገሆኑ

ወሲ ርጋኑ  
ጋህሌካጋ ገሆኑ

ከጫ ጋህሌካጋ  
ጋህሌካጋ ጋህሌካጋ

ሶጋጋካጋ ጋህሌካጋ ልክሮክሮክሮሆኑ ህብረት ጋህሌካጋ



ልክሮክሮክሮሆኑ	ህብረት
ልክሮክሮክሮሆኑ ልክሮክሮክሮሆኑ	-
ሆኑ 4/5	-
ሆኑ ሶጋጋካጋ	-
<b>ህብረት ልክሮክሮክሮሆኑ</b>	<b>-</b>









ᓄᓇᓂᓪ

ᐃᓂᐃᓂᓪᓂᓪ ᐃᓂᐃᓂᓪᓂᓪ



















ᓄᓇᓂᓴᓂ ᐱᓐᓄᓂᓂ ᐅᑎᓴᓂᓂ





ገቢ ልማት-ገቢ  
ገቢ

ገቢ ልማት  
ገቢ

የገቢ ልማት ልማት ልማት ልማት

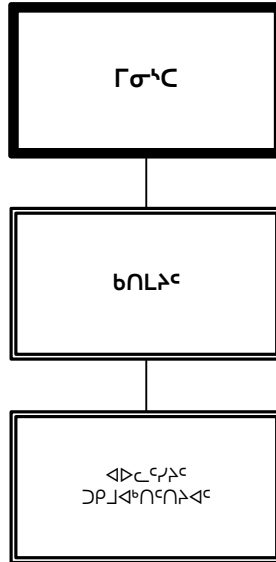

ገቢ ልማት	ገቢ ልማት
ገቢ ልማት ልማት ልማት	1.0
ገቢ ልማት 4/5	-
ገቢ ልማት ልማት	-
<b>ገቢ ልማት ልማት</b>	<b>1.0</b>









ᐃᓄᐃᑦ ᐅᑦᑲᐅᑦᑦᑦᑦᑦᑦ  
ᑕᐃᑦᑕᐅᑦᑲᑦᑕ















**ᓃᓃᖅ ᐃᓐᑲᓄᐃᓄᓐᑲᓐᑲᓐ**  
**ᐊᓐᓂᓐᑲᓐᑲᓐᑲᓐᑲᓐᑲᓐᑲᓐᑲᓐᑲᓐᑲᓐᑲᓐᑲᓐ**



ጎንደር ግዛት  
ግዛት

የግዛት ስልጠና  
ግዛት ግዛት

ግዛት ግዛት  
የግዛት ግዛት

የግዛት ግዛት ግዛት ግዛት ግዛት ግዛት

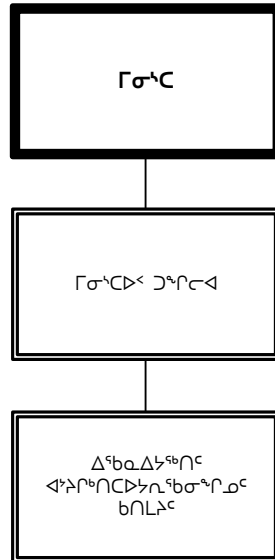

የግዛት ግዛት	ግዛት ግዛት
የግዛት ግዛት ግዛት ግዛት ግዛት	-
ግዛት ግዛት 4/5	-
ግዛት ግዛት ግዛት ግዛት	-
<b>ግዛት ግዛት የግዛት ግዛት</b>	<b>-</b>











**ᑕᑭᑭᑦᑎᑦ ᑕᑭᑭᑦᑎᑦ  
ᑭᑦᑎᑦᑎᑦ ᑕᑭᑭᑦᑎᑦ  
2016-2017**



















ᐅᐃᕐᓂ II: ᐱᓄᓂᕐᓄᓂᕐᓄᓂᕐ  
ᐱᓄᓂᕐᓄᓂᕐᓄᓂᕐ ᐱᓄᓂᕐᓄᓂᕐ













**▷ ΔΥΨΙΝ ΙΙΙ: ◁ΨΨΥ◁ - ΛΨΝΓΨ◁  
◁Ρ◁Ψ◁ΓΔ◁Ν◁Ψ◁ Ψ◁◁Δ◁Ψ◁Ν◁◁◁Ψ◁Ν◁**







**ᐱᑦᑦᑦᑦᑦᑦ ᑦᑦᑦᑦᑦᑦ**

ᐱᑦᑦᑦᑦᑦ	2015 - 2016		2016 - 2017		2017 - 2018		2018 - 2019	
	ᑦᑦᑦᑦᑦᑦᑦᑦᑦᑦᑦ		ᑦᑦᑦᑦᑦᑦᑦᑦᑦᑦᑦ		ᑦᑦᑦᑦᑦᑦᑦᑦᑦᑦᑦ		ᑦᑦᑦᑦᑦᑦᑦᑦᑦᑦᑦ	
	\$000	ᐅᑦᑦᑦᑦᑦᑦ	\$000	ᐅᑦᑦᑦᑦᑦᑦ	\$000	ᐅᑦᑦᑦᑦᑦᑦ	\$000	ᐅᑦᑦᑦᑦᑦᑦ
<b>ᐱᑦᑦᑦᑦᑦᑦ ᐊᑦᑦᑦᑦᑦᑦᑦᑦᑦ</b>								
ᐅᑦᑦᑦᑦᑦᑦᑦᑦᑦ ᐊᑦᑦᑦᑦᑦᑦᑦ ᐅᑦᑦᑦᑦᑦᑦᑦᑦᑦ	3,416	26.0	3,416	26.0	3,416	26.0	3,416	26.0
ᑦᑦᑦᑦᑦᑦᑦᑦᑦ ᐊᑦᑦᑦ ᑦᑦᑦᑦᑦᑦᑦᑦ	-		-		-		-	
ᑦᑦᑦᑦᑦ ᐊᑦᑦᑦᑦᑦᑦᑦ ᐊᑦᑦᑦ ᐱᑦᑦᑦᑦᑦᑦᑦᑦ	4,414		4,414		4,414		4,414	
<b>ᑦᑦᑦᑦᑦᑦᑦᑦᑦᑦᑦ</b>	<b>7,830</b>		<b>7,830</b>		<b>7,830</b>		<b>7,830</b>	
<b>ᐊᑦᑦᑦᑦᑦᑦᑦᑦᑦ ᑦᑦᑦᑦᑦᑦᑦᑦ ᐱᑦᑦᑦᑦᑦᑦᑦᑦ ᑦᑦᑦᑦᑦᑦᑦᑦᑦᑦ</b>								
ᐅᑦᑦᑦᑦᑦᑦᑦᑦᑦ ᐊᑦᑦᑦᑦᑦᑦᑦ ᐅᑦᑦᑦᑦᑦᑦᑦᑦᑦ	6,053	-	6,053	-	6,053	-	6,053	-
ᑦᑦᑦᑦᑦᑦᑦᑦᑦ ᐊᑦᑦᑦ ᑦᑦᑦᑦᑦᑦᑦᑦ	-		-		-		-	
ᑦᑦᑦᑦᑦ ᐊᑦᑦᑦᑦᑦᑦᑦ ᐊᑦᑦᑦ ᐱᑦᑦᑦᑦᑦᑦᑦᑦ	5,614		6,814		6,254		6,254	
<b>ᑦᑦᑦᑦᑦᑦᑦᑦᑦᑦᑦ</b>	<b>11,667</b>		<b>12,867</b>		<b>12,307</b>		<b>12,307</b>	
<b>ᐱᑦᑦᑦᑦᑦᑦᑦ ᐅᑦᑦᑦᑦᑦᑦᑦᑦ ᐱᑦᑦᑦᑦᑦᑦᑦᑦᑦᑦ</b>								
ᐅᑦᑦᑦᑦᑦᑦᑦᑦᑦ ᐊᑦᑦᑦᑦᑦᑦᑦ ᐅᑦᑦᑦᑦᑦᑦᑦᑦᑦ	2,621	15.0	3,121	18.0	3,481	18.0	3,121	18.0
ᑦᑦᑦᑦᑦᑦᑦᑦᑦ ᐊᑦᑦᑦ ᑦᑦᑦᑦᑦᑦᑦᑦ	-		-		-		-	
ᑦᑦᑦᑦᑦ ᐊᑦᑦᑦᑦᑦᑦᑦ ᐊᑦᑦᑦ ᐱᑦᑦᑦᑦᑦᑦᑦᑦ	2,909		2,079		3,154		1,974	
<b>ᑦᑦᑦᑦᑦᑦᑦᑦᑦᑦᑦ</b>	<b>5,530</b>		<b>5,200</b>		<b>6,635</b>		<b>5,095</b>	
<b>ᑦᑦᑦᑦᑦᑦᑦᑦ</b>	<b>25,027</b>	<b>41.0</b>	<b>25,897</b>	<b>44.0</b>	<b>26,772</b>	<b>44.0</b>	<b>25,232</b>	<b>44.0</b>

ᑕᑦᑕᑦᑕᑦᑕᑦ

ᐱᑦᑕᑦᑕᑦ	2015 - 2016		2016 - 2017		2017 - 2018		2018 - 2019	
	ᐱᑦᑕᑦᑕᑦ ᐱᑦᑕᑦᑕᑦ	ᐱᑦᑕᑦᑕᑦ	ᐱᑦᑕᑦᑕᑦ ᐱᑦᑕᑦᑕᑦ	ᐱᑦᑕᑦᑕᑦ	ᐱᑦᑕᑦᑕᑦ ᐱᑦᑕᑦᑕᑦ	ᐱᑦᑕᑦᑕᑦ	ᐱᑦᑕᑦᑕᑦ	
	\$000	ᐱᑦᑕᑦᑕᑦ	\$000	ᐱᑦᑕᑦᑕᑦ	\$000	ᐱᑦᑕᑦᑕᑦ	\$000	ᐱᑦᑕᑦᑕᑦ
<b>ᐱᑦᑕᑦᑕᑦ</b>								
ᐱᑦᑕᑦᑕᑦᑕᑦ ᐱᑦᑕᑦᑕᑦ ᐱᑦᑕᑦᑕᑦ	2,614	19.0	2,662	19.0	2,662	19.0	2,662	19.0
ᐱᑦᑕᑦᑕᑦ ᐱᑦᑕᑦᑕᑦ	-		-		-		-	
ᐱᑦᑕᑦᑕᑦ ᐱᑦᑕᑦᑕᑦ ᐱᑦᑕᑦᑕᑦ	917		992		992		992	
<b>ᐱᑦᑕᑦᑕᑦᑕᑦ</b>	<b>3,531</b>		<b>3,654</b>		<b>3,654</b>		<b>3,654</b>	
<b>ᐱᑦᑕᑦᑕᑦᑕᑦ ᐱᑦᑕᑦᑕᑦ</b>								
ᐱᑦᑕᑦᑕᑦᑕᑦ ᐱᑦᑕᑦᑕᑦ ᐱᑦᑕᑦᑕᑦ	2,396	19.0	2,924	20.0	2,924	20.0	2,924	20.0
ᐱᑦᑕᑦᑕᑦ ᐱᑦᑕᑦᑕᑦ	-		-		-		-	
ᐱᑦᑕᑦᑕᑦ ᐱᑦᑕᑦᑕᑦ ᐱᑦᑕᑦᑕᑦ	236		681		681		681	
<b>ᐱᑦᑕᑦᑕᑦᑕᑦ</b>	<b>2,632</b>		<b>3,605</b>		<b>3,605</b>		<b>3,605</b>	
<b>ᐱᑦᑕᑦᑕᑦ ᐱᑦᑕᑦᑕᑦ</b>								
ᐱᑦᑕᑦᑕᑦᑕᑦ ᐱᑦᑕᑦᑕᑦ ᐱᑦᑕᑦᑕᑦ	3,056	20.0	3,079	20.0	3,079	20.0	3,079	20.0
ᐱᑦᑕᑦᑕᑦ ᐱᑦᑕᑦᑕᑦ	-		-		-		-	
ᐱᑦᑕᑦᑕᑦ ᐱᑦᑕᑦᑕᑦ ᐱᑦᑕᑦᑕᑦ	1,589		1,564		1,564		1,564	
<b>ᐱᑦᑕᑦᑕᑦᑕᑦ</b>	<b>4,645</b>		<b>4,643</b>		<b>4,643</b>		<b>4,643</b>	
<b>ᐱᑦᑕᑦᑕᑦ ᐱᑦᑕᑦᑕᑦ</b>								
ᐱᑦᑕᑦᑕᑦᑕᑦ ᐱᑦᑕᑦᑕᑦ ᐱᑦᑕᑦᑕᑦ	162	1.0	158	1.0	158	1.0	158	1.0
ᐱᑦᑕᑦᑕᑦ ᐱᑦᑕᑦᑕᑦ	10		10		10		10	
ᐱᑦᑕᑦᑕᑦ ᐱᑦᑕᑦᑕᑦ ᐱᑦᑕᑦᑕᑦ	129		129		129		129	
<b>ᐱᑦᑕᑦᑕᑦᑕᑦ</b>	<b>301</b>		<b>297</b>		<b>297</b>		<b>297</b>	
<b>ᑕᑦᑕᑦᑕᑦᑕᑦ</b>								
ᐱᑦᑕᑦᑕᑦᑕᑦ ᐱᑦᑕᑦᑕᑦ ᐱᑦᑕᑦᑕᑦ	3,841	36.0	3,469	36.0	3,469	36.0	3,469	36.0
ᐱᑦᑕᑦᑕᑦ ᐱᑦᑕᑦᑕᑦ	90		180		180		180	
ᐱᑦᑕᑦᑕᑦ ᐱᑦᑕᑦᑕᑦ ᐱᑦᑕᑦᑕᑦ	2,206		1,689		1,689		1,689	
<b>ᐱᑦᑕᑦᑕᑦᑕᑦ</b>	<b>6,137</b>		<b>5,338</b>		<b>5,338</b>		<b>5,338</b>	
<b>ᐱᑦᑕᑦᑕᑦᑕᑦ</b>								
ᐱᑦᑕᑦᑕᑦᑕᑦ ᐱᑦᑕᑦᑕᑦ ᐱᑦᑕᑦᑕᑦ	4,186	33.0	3,979	33.0	3,979	33.0	3,979	33.0
ᐱᑦᑕᑦᑕᑦ ᐱᑦᑕᑦᑕᑦ	-		-		-		-	
ᐱᑦᑕᑦᑕᑦ ᐱᑦᑕᑦᑕᑦ ᐱᑦᑕᑦᑕᑦ	4,063		4,063		4,063		4,063	
<b>ᐱᑦᑕᑦᑕᑦᑕᑦ</b>	<b>8,249</b>		<b>8,042</b>		<b>8,042</b>		<b>8,042</b>	

### ስራውጤቶች (ከፊት)

ገጽ	2015 - 2016		2016 - 2017		2017 - 2018		2018 - 2019	
	የሚጠየቅ የግብር		የሚጠየቅ የግብር		የግብር		የግብር	
	\$000	%	\$000	%	\$000	%	\$000	%
<b>የደንበኞች ቁጥጥር ያላቸው</b>								
የግብር ለማግኘት የሚጠየቅ	1,337	10.0	1,253	10.0	1,253	10.0	1,253	10.0
የግብር ለማግኘት የሚጠየቅ ለሌላ ጉዳይ	-		-		-		-	
የግብር ለማግኘት የሚጠየቅ ለሌላ ጉዳይ ለሌላ ጉዳይ	715		1,054		1,054		1,054	
<b>ጠቅላይ</b>	<b>2,052</b>		<b>2,307</b>		<b>2,307</b>		<b>2,307</b>	
<b>ጠቅላይ</b>	<b>27,547</b>	<b>138.0</b>	<b>27,886</b>	<b>139.0</b>	<b>27,886</b>	<b>139.0</b>	<b>27,886</b>	<b>139.0</b>

የግብርና ስብሰባ

ጠቅላይ	2015 - 2016		2016 - 2017		2017 - 2018		2018 - 2019	
	የግብርና ስብሰባ	የግብርና ስብሰባ	የግብርና ስብሰባ	የግብርና ስብሰባ	የግብርና ስብሰባ	የግብርና ስብሰባ	የግብርና ስብሰባ	የግብርና ስብሰባ
	\$000	የግብርና ስብሰባ	\$000	የግብርና ስብሰባ	\$000	የግብርና ስብሰባ	\$000	የግብርና ስብሰባ
<b>የግብርና ስብሰባ</b>								
የግብርና ስብሰባ ለግብርና ስብሰባ	1,939	22.0	1,939	22.0	1,939	22.0	1,939	22.0
የግብርና ስብሰባ ለግብርና ስብሰባ	-		-		-		-	
የግብርና ስብሰባ ለግብርና ስብሰባ	937		923		947		910	
<b>ጠቅላይ</b>	<b>2,876</b>		<b>2,862</b>		<b>2,886</b>		<b>2,849</b>	
<b>የግብርና ስብሰባ ለግብርና ስብሰባ</b>								
የግብርና ስብሰባ ለግብርና ስብሰባ	7,457	55.0	7,337	55.0	7,337	55.0	7,337	55.0
የግብርና ስብሰባ ለግብርና ስብሰባ	-		-		-		-	
የግብርና ስብሰባ ለግብርና ስብሰባ	1,209		1,271		1,258		1,207	
<b>ጠቅላይ</b>	<b>8,666</b>		<b>8,608</b>		<b>8,595</b>		<b>8,544</b>	
<b>የግብርና ስብሰባ ለግብርና ስብሰባ ለግብርና ስብሰባ</b>								
የግብርና ስብሰባ ለግብርና ስብሰባ	1,466	10.0	1,470	10.0	1,470	10.0	1,470	10.0
የግብርና ስብሰባ ለግብርና ስብሰባ	-		-		-		-	
የግብርና ስብሰባ ለግብርና ስብሰባ	134		134		142		139	
<b>ጠቅላይ</b>	<b>1,600</b>		<b>1,604</b>		<b>1,612</b>		<b>1,609</b>	
<b>የግብርና ስብሰባ ለግብርና ስብሰባ ለግብርና ስብሰባ</b>								
የግብርና ስብሰባ ለግብርና ስብሰባ	22,329	180.0	22,765	184.0	23,820	193.0	23,820	193.0
የግብርና ስብሰባ ለግብርና ስብሰባ	-		-		-		-	
የግብርና ስብሰባ ለግብርና ስብሰባ	3,974		4,161		4,349		4,149	
<b>ጠቅላይ</b>	<b>26,303</b>		<b>26,926</b>		<b>28,169</b>		<b>27,969</b>	
<b>የግብርና ስብሰባ ለግብርና ስብሰባ ለግብርና ስብሰባ</b>								
የግብርና ስብሰባ ለግብርና ስብሰባ	8,614	-	9,274	-	9,454	-	9,648	-
የግብርና ስብሰባ ለግብርና ስብሰባ	12,565		12,777		12,993		12,993	
የግብርና ስብሰባ ለግብርና ስብሰባ	30,871		32,243		32,233		32,667	
<b>ጠቅላይ</b>	<b>52,050</b>		<b>54,294</b>		<b>54,680</b>		<b>55,308</b>	
<b>ጠቅላይ</b>	<b>91,495</b>	<b>267.0</b>	<b>94,294</b>	<b>271.0</b>	<b>95,942</b>	<b>280.0</b>	<b>96,279</b>	<b>280.0</b>

ገንዘብ-ገቢዎች

ገንዘብ-ገቢዎች	2015 - 2016		2016 - 2017		2017 - 2018		2018 - 2019	
	ገንዘብ-ገቢዎች	ገንዘብ-ገቢዎች	ገንዘብ-ገቢዎች	ገንዘብ-ገቢዎች	ገንዘብ-ገቢዎች	ገንዘብ-ገቢዎች	ገንዘብ-ገቢዎች	ገንዘብ-ገቢዎች
	\$000	ገንዘብ-ገቢዎች	\$000	ገንዘብ-ገቢዎች	\$000	ገንዘብ-ገቢዎች	\$000	ገንዘብ-ገቢዎች
<b>ገንዘብ-ገቢዎች ለግብርና ጥቅም</b>								
ገንዘብ-ገቢዎች ለግብርና ጥቅም	4,820	35.0	4,946	35.0	4,946	35.0	4,946	35.0
ገንዘብ-ገቢዎች ለግብርና ጥቅም	837		1,307		1,307		1,307	
ገንዘብ-ገቢዎች ለግብርና ጥቅም	1,261		1,151		1,151		1,151	
<b>ገንዘብ-ገቢዎች</b>	<b>6,918</b>		<b>7,404</b>		<b>7,404</b>		<b>7,404</b>	
<b>ገንዘብ-ገቢዎች ለግብርና ጥቅም</b>								
ገንዘብ-ገቢዎች ለግብርና ጥቅም	9,817	77.0	11,475	88.5	11,475	88.5	11,475	88.5
ገንዘብ-ገቢዎች ለግብርና ጥቅም	4,390		4,646		4,646		4,646	
ገንዘብ-ገቢዎች ለግብርና ጥቅም	39,401		43,084		43,084		43,084	
<b>ገንዘብ-ገቢዎች</b>	<b>53,608</b>		<b>59,205</b>		<b>59,205</b>		<b>59,205</b>	
<b>ገንዘብ-ገቢዎች ለግብርና ጥቅም</b>								
ገንዘብ-ገቢዎች ለግብርና ጥቅም	5,506	46.1	5,836	48.1	5,836	48.1	5,836	48.1
ገንዘብ-ገቢዎች ለግብርና ጥቅም	40,000		47,414		47,414		47,414	
ገንዘብ-ገቢዎች ለግብርና ጥቅም	918		906		906		906	
<b>ገንዘብ-ገቢዎች</b>	<b>46,424</b>		<b>54,156</b>		<b>54,156</b>		<b>54,156</b>	
<b>ገንዘብ-ገቢዎች ለግብርና ጥቅም</b>								
ገንዘብ-ገቢዎች ለግብርና ጥቅም	5,415	47.0	5,208	45.0	5,208	45.0	5,208	45.0
ገንዘብ-ገቢዎች ለግብርና ጥቅም	9,579		11,665		11,665		11,665	
ገንዘብ-ገቢዎች ለግብርና ጥቅም	5,365		3,268		3,268		3,268	
<b>ገንዘብ-ገቢዎች</b>	<b>20,359</b>		<b>20,141</b>		<b>20,141</b>		<b>20,141</b>	
<b>ገንዘብ-ገቢዎች</b>	<b>127,309</b>	<b>205.1</b>	<b>140,906</b>	<b>216.6</b>	<b>140,906</b>	<b>216.6</b>	<b>140,906</b>	<b>216.6</b>

### ᐱᑦᑳᑭᑦᐱ

ᐱᑦᑳᑭᑦᐱ	2015 - 2016		2016 - 2017		2017 - 2018		2018 - 2019	
	ᐱᑦᑳᑭᑦᐱ ᐱᑦᑳᑭᑦᐱ		ᐱᑦᑳᑭᑦᐱ ᐱᑦᑳᑭᑦᐱ		ᐱᑦᑳᑭᑦᐱ ᐱᑦᑳᑭᑦᐱ		ᐱᑦᑳᑭᑦᐱ ᐱᑦᑳᑭᑦᐱ	
	\$000	ᐱᑦᑳᑭᑦᐱ	\$000	ᐱᑦᑳᑭᑦᐱ	\$000	ᐱᑦᑳᑭᑦᐱ	\$000	ᐱᑦᑳᑭᑦᐱ
<b>ᐱᑦᑳᑭᑦᐱ</b>								
ᐱᑦᑳᑭᑦᐱ ᐱᑦᑳᑭᑦᐱ ᐱᑦᑳᑭᑦᐱ	4,137	44.0	4,267	45.0	4,267	45.0	4,267	45.0
ᐱᑦᑳᑭᑦᐱ ᐱᑦᑳᑭᑦᐱ	12,630		12,630		12,630		12,630	
ᐱᑦᑳᑭᑦᐱ ᐱᑦᑳᑭᑦᐱ ᐱᑦᑳᑭᑦᐱ	486		500		500		500	
<b>ᐱᑦᑳᑭᑦᐱ</b>	<b>17,253</b>		<b>17,397</b>		<b>17,397</b>		<b>17,397</b>	
<b>ᐱᑦᑳᑭᑦᐱ ᐱᑦᑳᑭᑦᐱ</b>								
ᐱᑦᑳᑭᑦᐱ ᐱᑦᑳᑭᑦᐱ ᐱᑦᑳᑭᑦᐱ	-	-	-	-	-	-	-	-
ᐱᑦᑳᑭᑦᐱ ᐱᑦᑳᑭᑦᐱ	-		-		-		-	
ᐱᑦᑳᑭᑦᐱ ᐱᑦᑳᑭᑦᐱ ᐱᑦᑳᑭᑦᐱ	36,235		40,297		38,477		38,477	
<b>ᐱᑦᑳᑭᑦᐱ</b>	<b>36,235</b>		<b>40,297</b>		<b>38,477</b>		<b>38,477</b>	
<b>ᐱᑦᑳᑭᑦᐱ ᐱᑦᑳᑭᑦᐱ ᐱᑦᑳᑭᑦᐱ</b>								
ᐱᑦᑳᑭᑦᐱ ᐱᑦᑳᑭᑦᐱ ᐱᑦᑳᑭᑦᐱ	3,050	26.0	3,050	26.0	3,050	26.0	3,050	26.0
ᐱᑦᑳᑭᑦᐱ ᐱᑦᑳᑭᑦᐱ	-		-		-		-	
ᐱᑦᑳᑭᑦᐱ ᐱᑦᑳᑭᑦᐱ ᐱᑦᑳᑭᑦᐱ	410		391		391		391	
<b>ᐱᑦᑳᑭᑦᐱ</b>	<b>3,460</b>		<b>3,441</b>		<b>3,441</b>		<b>3,441</b>	
<b>ᐱᑦᑳᑭᑦᐱ ᐱᑦᑳᑭᑦᐱ ᐱᑦᑳᑭᑦᐱ</b>								
ᐱᑦᑳᑭᑦᐱ ᐱᑦᑳᑭᑦᐱ ᐱᑦᑳᑭᑦᐱ	7,129	67.0	7,255	68.0	7,255	68.0	7,255	68.0
ᐱᑦᑳᑭᑦᐱ ᐱᑦᑳᑭᑦᐱ	-		-		-		-	
ᐱᑦᑳᑭᑦᐱ ᐱᑦᑳᑭᑦᐱ ᐱᑦᑳᑭᑦᐱ	4,909		5,259		5,259		5,259	
<b>ᐱᑦᑳᑭᑦᐱ</b>	<b>12,038</b>		<b>12,514</b>		<b>12,514</b>		<b>12,514</b>	
<b>ᐱᑦᑳᑭᑦᐱ</b>								
ᐱᑦᑳᑭᑦᐱ ᐱᑦᑳᑭᑦᐱ ᐱᑦᑳᑭᑦᐱ	25,051	216.0	25,051	216.0	25,051	216.0	25,051	216.0
ᐱᑦᑳᑭᑦᐱ ᐱᑦᑳᑭᑦᐱ	-		-		-		-	
ᐱᑦᑳᑭᑦᐱ ᐱᑦᑳᑭᑦᐱ ᐱᑦᑳᑭᑦᐱ	10,398		10,398		10,398		10,398	
<b>ᐱᑦᑳᑭᑦᐱ</b>	<b>35,449</b>		<b>35,449</b>		<b>35,449</b>		<b>35,449</b>	
<b>ᐱᑦᑳᑭᑦᐱ ᐱᑦᑳᑭᑦᐱ</b>								
ᐱᑦᑳᑭᑦᐱ ᐱᑦᑳᑭᑦᐱ ᐱᑦᑳᑭᑦᐱ	1,869	15.0	1,869	15.0	1,869	15.0	1,869	15.0
ᐱᑦᑳᑭᑦᐱ ᐱᑦᑳᑭᑦᐱ	2,303		2,303		2,303		2,303	
ᐱᑦᑳᑭᑦᐱ ᐱᑦᑳᑭᑦᐱ ᐱᑦᑳᑭᑦᐱ	585		585		585		585	
<b>ᐱᑦᑳᑭᑦᐱ</b>	<b>4,757</b>		<b>4,757</b>		<b>4,757</b>		<b>4,757</b>	
<b>ᐱᑦᑳᑭᑦᐱ</b>	<b>109,192</b>	<b>368.0</b>	<b>113,855</b>	<b>370.0</b>	<b>112,035</b>	<b>370.0</b>	<b>112,035</b>	<b>370.0</b>



**የገንዘብ ስራ ስርዓት**

ሰነድ	2015 - 2016		2016 - 2017		2017 - 2018		2018 - 2019	
	የሰነድ ስራ		የሰነድ ስራ		የሰነድ ስራ		የሰነድ ስራ	
	\$000	አመልካች	\$000	አመልካች	\$000	አመልካች	\$000	አመልካች
<b>የገንዘብ ስራ</b>								
የገንዘብ ስራ ስርዓት ስራ	2,554	27.0	2,554	27.0	2,554	27.0	2,554	27.0
የሰነድ ስራ ስራ	2,176		2,176		2,176		2,176	
የሰነድ ስራ ስራ ስራ ስራ	545		545		545		545	
<b>አጠቃላይ</b>	<b>5,275</b>		<b>5,275</b>		<b>5,275</b>		<b>5,275</b>	
<b>የገንዘብ ስራ ስራ</b>								
የገንዘብ ስራ ስርዓት ስራ	5,586	37.0	5,586	37.0	5,586	37.0	5,586	37.0
የሰነድ ስራ ስራ	1,578		1,578		1,578		1,578	
የሰነድ ስራ ስራ ስራ ስራ	3,707		3,707		3,707		3,707	
<b>አጠቃላይ</b>	<b>10,871</b>		<b>10,871</b>		<b>10,871</b>		<b>10,871</b>	
<b>የገንዘብ ስራ ስራ</b>								
የገንዘብ ስራ ስርዓት ስራ	1,952	14.8	1,952	14.8	1,952	14.8	1,952	14.8
የሰነድ ስራ ስራ	2,208		2,208		2,208		2,208	
የሰነድ ስራ ስራ ስራ ስራ	1,848		1,848		1,848		1,848	
<b>አጠቃላይ</b>	<b>6,008</b>		<b>6,008</b>		<b>6,008</b>		<b>6,008</b>	
<b>የገንዘብ ስራ ስራ</b>								
የገንዘብ ስራ ስርዓት ስራ	1,079	8.0	1,079	8.0	1,079	8.0	1,079	8.0
የሰነድ ስራ ስራ	800		800		800		800	
የሰነድ ስራ ስራ ስራ ስራ	329		329		329		329	
<b>አጠቃላይ</b>	<b>2,208</b>		<b>2,208</b>		<b>2,208</b>		<b>2,208</b>	
<b>የገንዘብ ስራ ስራ</b>								
የገንዘብ ስራ ስርዓት ስራ	613	4.0	613	4.0	613	4.0	613	4.0
የሰነድ ስራ ስራ	400		400		400		400	
የሰነድ ስራ ስራ ስራ ስራ	322		322		322		322	
<b>አጠቃላይ</b>	<b>1,335</b>		<b>1,335</b>		<b>1,335</b>		<b>1,335</b>	
<b>አጠቃላይ</b>	<b>25,697</b>	<b>90.8</b>	<b>25,697</b>	<b>90.8</b>	<b>25,697</b>	<b>90.8</b>	<b>25,697</b>	<b>90.8</b>

ᐃᑦᑲᑦᑲᑦᑲᑦᑲᑦ

ᐱᑦᑲᑦᑲᑦ	2015 - 2016		2016 - 2017		2017 - 2018		2018 - 2019	
	ᑦᑲᑦᑲᑦᑲᑦ		ᑦᑲᑦᑲᑦᑲᑦ		ᑦᑲᑦᑲᑦᑲᑦ		ᑦᑲᑦᑲᑦᑲᑦ	
	\$000	ᐃᑦᑲᑦᑲᑦᑲᑦ	\$000	ᐃᑦᑲᑦᑲᑦᑲᑦ	\$000	ᐃᑦᑲᑦᑲᑦᑲᑦ	\$000	ᐃᑦᑲᑦᑲᑦᑲᑦ
<b>ᐃᑦᑲᑦᑲᑦᑲᑦᑲᑦ</b>								
ᐃᑦᑲᑦᑲᑦᑲᑦᑲᑦ ᐃᑦᑲᑦᑲᑦᑲᑦ ᐃᑦᑲᑦᑲᑦᑲᑦ	776	4.0	778	4.0	778	4.0	778	4.0
ᑦᑲᑦᑲᑦᑲᑦᑲᑦ ᐃᑦᑲᑦᑲᑦᑲᑦ	-		-		-		-	
ᐃᑦᑲᑦᑲᑦᑲᑦ ᐃᑦᑲᑦᑲᑦᑲᑦ ᐃᑦᑲᑦᑲᑦᑲᑦ	465		443		443		443	
<b>ᑦᑲᑦᑲᑦᑲᑦᑲᑦ</b>	<b>1,241</b>		<b>1,221</b>		<b>1,221</b>		<b>1,221</b>	
<b>ᐃᑦᑲᑦᑲᑦᑲᑦᑲᑦ</b>								
ᐃᑦᑲᑦᑲᑦᑲᑦᑲᑦ ᐃᑦᑲᑦᑲᑦᑲᑦ ᐃᑦᑲᑦᑲᑦᑲᑦ	1,192	11.0	1,291	12.0	1,291	12.0	1,291	12.0
ᑦᑲᑦᑲᑦᑲᑦᑲᑦ ᐃᑦᑲᑦᑲᑦᑲᑦ	-		-		-		-	
ᐃᑦᑲᑦᑲᑦᑲᑦ ᐃᑦᑲᑦᑲᑦᑲᑦ ᐃᑦᑲᑦᑲᑦᑲᑦ	477		425		425		425	
<b>ᑦᑲᑦᑲᑦᑲᑦᑲᑦ</b>	<b>1,669</b>		<b>1,716</b>		<b>1,716</b>		<b>1,716</b>	
<b>ᑦᑲᑦᑲᑦᑲᑦᑲᑦ ᐃᑦᑲᑦᑲᑦᑲᑦᑲᑦ</b>								
ᐃᑦᑲᑦᑲᑦᑲᑦᑲᑦ ᐃᑦᑲᑦᑲᑦᑲᑦ ᐃᑦᑲᑦᑲᑦᑲᑦ	2,601	20.0	2,693	21.0	2,693	21.0	2,693	21.0
ᑦᑲᑦᑲᑦᑲᑦᑲᑦ ᐃᑦᑲᑦᑲᑦᑲᑦ	85		165		165		165	
ᐃᑦᑲᑦᑲᑦᑲᑦ ᐃᑦᑲᑦᑲᑦᑲᑦ ᐃᑦᑲᑦᑲᑦᑲᑦ	1,328		1,294		1,294		1,294	
<b>ᑦᑲᑦᑲᑦᑲᑦᑲᑦ</b>	<b>4,014</b>		<b>4,152</b>		<b>4,152</b>		<b>4,152</b>	
<b>ᐃᑦᑲᑦᑲᑦᑲᑦᑲᑦ-12 ᑦᑲᑦᑲᑦᑲᑦᑲᑦ ᐃᑦᑲᑦᑲᑦᑲᑦ</b>								
ᐃᑦᑲᑦᑲᑦᑲᑦᑲᑦ ᐃᑦᑲᑦᑲᑦᑲᑦ ᐃᑦᑲᑦᑲᑦᑲᑦ	144,125	1,157.3	146,258	1,174.8	146,456	1,174.8	146,456	1,174.8
ᑦᑲᑦᑲᑦᑲᑦᑲᑦ ᐃᑦᑲᑦᑲᑦᑲᑦ	16,749		17,104		17,113		17,113	
ᐃᑦᑲᑦᑲᑦᑲᑦ ᐃᑦᑲᑦᑲᑦᑲᑦ ᐃᑦᑲᑦᑲᑦᑲᑦ	8,658		9,732		9,732		9,732	
<b>ᑦᑲᑦᑲᑦᑲᑦᑲᑦ</b>	<b>169,532</b>		<b>173,094</b>		<b>173,301</b>		<b>173,301</b>	
<b>ᐃᑦᑲᑦᑲᑦᑲᑦᑲᑦ ᐃᑦᑲᑦᑲᑦᑲᑦᑲᑦ ᐃᑦᑲᑦᑲᑦᑲᑦ</b>								
ᐃᑦᑲᑦᑲᑦᑲᑦᑲᑦ ᐃᑦᑲᑦᑲᑦᑲᑦ ᐃᑦᑲᑦᑲᑦᑲᑦ	7,235	55.0	7,087	52.0	7,090	52.0	7,090	52.0
ᑦᑲᑦᑲᑦᑲᑦᑲᑦ ᐃᑦᑲᑦᑲᑦᑲᑦ	2,884		2,490		2,490		2,490	
ᐃᑦᑲᑦᑲᑦᑲᑦ ᐃᑦᑲᑦᑲᑦᑲᑦ ᐃᑦᑲᑦᑲᑦᑲᑦ	6,660		5,853		5,800		5,800	
<b>ᑦᑲᑦᑲᑦᑲᑦᑲᑦ</b>	<b>16,779</b>		<b>15,430</b>		<b>15,380</b>		<b>15,380</b>	
<b>ᑦᑲᑦᑲᑦᑲᑦᑲᑦ ᑦᑲᑦᑲᑦᑲᑦᑲᑦ ᐃᑦᑲᑦᑲᑦᑲᑦ</b>								
ᐃᑦᑲᑦᑲᑦᑲᑦᑲᑦ ᐃᑦᑲᑦᑲᑦᑲᑦ ᐃᑦᑲᑦᑲᑦᑲᑦ	1,177	9.0	1,192	9.0	1,192	9.0	1,192	9.0
ᑦᑲᑦᑲᑦᑲᑦᑲᑦ ᐃᑦᑲᑦᑲᑦᑲᑦ	5,061		5,061		4,228		4,228	
ᐃᑦᑲᑦᑲᑦᑲᑦ ᐃᑦᑲᑦᑲᑦᑲᑦ ᐃᑦᑲᑦᑲᑦᑲᑦ	1,170		1,170		1,170		1,170	
<b>ᑦᑲᑦᑲᑦᑲᑦᑲᑦ</b>	<b>7,408</b>		<b>7,423</b>		<b>6,590</b>		<b>6,590</b>	

ᐃᑦᑎᓯᑦᐅ ᐊᑭᑦᑎᓯᑦᐅ (ᑏᓯᓯᑦ)

ᐱᑦᑎᓯᑦᐅ	2015 - 2016		2016 - 2017		2017 - 2018		2018 - 2019	
	ᐊᑭᑦᑎᓯᑦᐅ ᐊᑭᑦᑎᓯᑦᐅ		ᐊᑭᑦᑎᓯᑦᐅ ᐊᑭᑦᑎᓯᑦᐅ		ᐊᑭᑦᑎᓯᑦᐅ ᐊᑭᑦᑎᓯᑦᐅ		ᐊᑭᑦᑎᓯᑦᐅ ᐊᑭᑦᑎᓯᑦᐅ	
	\$000	ᐊᑭᑦᑎᓯᑦᐅ	\$000	ᐊᑭᑦᑎᓯᑦᐅ	\$000	ᐊᑭᑦᑎᓯᑦᐅ	\$000	ᐊᑭᑦᑎᓯᑦᐅ
<b>ᐊᑭᑦᑎᓯᑦᐅ ᐊᑭᑦᑎᓯᑦᐅ ᐊᑭᑦᑎᓯᑦᐅ ᐊᑭᑦᑎᓯᑦᐅ ᐊᑭᑦᑎᓯᑦᐅ ᐊᑭᑦᑎᓯᑦᐅ</b>								
ᐊᑭᑦᑎᓯᑦᐅ ᐊᑭᑦᑎᓯᑦᐅ ᐊᑭᑦᑎᓯᑦᐅ	1,330	10.0	1,316	10.0	1,316	10.0	1,316	10.0
ᐊᑭᑦᑎᓯᑦᐅ ᐊᑭᑦᑎᓯᑦᐅ	175		175		175		175	
ᐊᑭᑦᑎᓯᑦᐅ ᐊᑭᑦᑎᓯᑦᐅ ᐊᑭᑦᑎᓯᑦᐅ	580		952		952		952	
<b>ᑏᓯᓯᑦᐅ</b>	<b>2,085</b>		<b>2,443</b>		<b>2,443</b>		<b>2,443</b>	
<b>ᑏᓯᓯᑦᐅ</b>	<b>202,728</b>	<b>1,266.3</b>	<b>205,479</b>	<b>1,282.8</b>	<b>204,803</b>	<b>1,282.8</b>	<b>204,803</b>	<b>1,282.8</b>



### ᐊᑲᑦᕐᕐᕐᕐᕐ

ᐱᑦᑦᕐᕐ	2015 - 2016		2016 - 2017		2017 - 2018		2018 - 2019	
	ᑲᑲᑲᑲᑲᑲᑲᑲ		ᑲᑲᑲᑲᑲᑲᑲᑲ		ᑲᑲᑲᑲᑲᑲᑲᑲᑲ		ᑲᑲᑲᑲᑲᑲᑲᑲᑲ	
	\$000	ᐃᑲᑲᑲᑲᑲᑲ	\$000	ᐃᑲᑲᑲᑲᑲᑲ	\$000	ᐃᑲᑲᑲᑲᑲᑲ	\$000	ᐃᑲᑲᑲᑲᑲᑲ
<b>ᑲᑲᑲᑲᑲᑲᑲᑲ</b>								
ᐃᑲᑲᑲᑲᑲᑲᑲᑲᑲᑲᑲ ᐊᑲᑲᑲᑲᑲᑲᑲ ᐃᑲᑲᑲᑲᑲᑲᑲ	3,336	25.0	3,336	25.0	3,336	25.0	3,336	25.0
ᑲᑲᑲᑲᑲᑲᑲᑲ ᐊᑲᑲᑲ ᑲᑲᑲᑲᑲᑲᑲ	25		25		25		25	
ᐊᑲᑲᑲᑲᑲ ᐊᑲᑲᑲᑲᑲᑲᑲ ᐊᑲᑲᑲ ᐱᑲᑲᑲᑲᑲᑲ	1,047		1,047		1,047		1,047	
<b>ᑲᑲᑲᑲᑲᑲᑲᑲᑲᑲᑲ</b>	<b>4,408</b>		<b>4,408</b>		<b>4,408</b>		<b>4,408</b>	
<b>ᐱᑦᑲᑲᑲᑲᑲᑲ ᐊᑲᑲᑲᑲᑲᑲᑲᑲᑲ</b>								
ᐃᑲᑲᑲᑲᑲᑲᑲᑲᑲᑲᑲ ᐊᑲᑲᑲᑲᑲᑲᑲ ᐃᑲᑲᑲᑲᑲᑲᑲ	12,295	106.5	12,674	108.5	12,674	108.5	12,674	108.5
ᑲᑲᑲᑲᑲᑲᑲᑲᑲ ᐊᑲᑲᑲ ᑲᑲᑲᑲᑲᑲᑲᑲᑲ	1,963		1,963		1,963		1,963	
ᐊᑲᑲᑲᑲᑲ ᐊᑲᑲᑲᑲᑲᑲᑲᑲ ᐊᑲᑲᑲ ᐱᑲᑲᑲᑲᑲᑲᑲᑲ	7,088		8,000		8,000		8,000	
<b>ᑲᑲᑲᑲᑲᑲᑲᑲᑲᑲᑲᑲ</b>	<b>21,346</b>		<b>22,637</b>		<b>22,637</b>		<b>22,637</b>	
<b>ᑲᑲᑲᑲᑲᑲᑲᑲᑲ</b>	<b>25,754</b>	<b>131.5</b>	<b>27,045</b>	<b>133.5</b>	<b>27,045</b>	<b>133.5</b>	<b>27,045</b>	<b>133.5</b>

**ᐱᓐᓂᓂᓐ ᐱᓐᓂᓂᓐ ᐱᓐᓂᓂᓐ**

ᐱᓐᓂᓂᓐ	2015 - 2016		2016 - 2017		2017 - 2018		2018 - 2019	
	ᐱᓐᓂᓂᓐ ᐱᓐᓂᓂᓐ		ᐱᓐᓂᓂᓐ ᐱᓐᓂᓂᓐ		ᐱᓐᓂᓂᓐ ᐱᓐᓂᓂᓐ		ᐱᓐᓂᓂᓐ ᐱᓐᓂᓂᓐ	
	\$000	ᐱᓐᓂᓂᓐ	\$000	ᐱᓐᓂᓂᓐ	\$000	ᐱᓐᓂᓂᓐ	\$000	ᐱᓐᓂᓂᓐ
<b>ᐱᓐᓂᓂᓐ</b>								
ᐱᓐᓂᓂᓐ ᐱᓐᓂᓂᓐ ᐱᓐᓂᓂᓐ	7,818	65.0	7,818	65.0	7,818	65.0	7,818	65.0
ᐱᓐᓂᓂᓐ ᐱᓐᓂᓂᓐ	-		-		-		-	
ᐱᓐᓂᓂᓐ ᐱᓐᓂᓂᓐ	4,260		4,260		4,260		4,260	
<b>ᐱᓐᓂᓂᓐ</b>	<b>12,078</b>		<b>12,078</b>		<b>12,078</b>		<b>12,078</b>	
<b>ᐱᓐᓂᓂᓐ ᐱᓐᓂᓂᓐ</b>								
ᐱᓐᓂᓂᓐ ᐱᓐᓂᓂᓐ ᐱᓐᓂᓂᓐ	10,524	82.0	11,147	87.0	11,147	87.0	11,147	87.0
ᐱᓐᓂᓂᓐ ᐱᓐᓂᓂᓐ	66,438		67,977		68,241		68,444	
ᐱᓐᓂᓂᓐ ᐱᓐᓂᓂᓐ	5,353		6,281		5,573		5,595	
<b>ᐱᓐᓂᓂᓐ</b>	<b>82,315</b>		<b>85,405</b>		<b>84,961</b>		<b>85,186</b>	
<b>ᐱᓐᓂᓂᓐ ᐱᓐᓂᓂᓐ</b>								
ᐱᓐᓂᓂᓐ ᐱᓐᓂᓂᓐ ᐱᓐᓂᓂᓐ	7,071	57.0	9,690	79.0	9,690	79.0	9,690	79.0
ᐱᓐᓂᓂᓐ ᐱᓐᓂᓂᓐ	265		265		265		265	
ᐱᓐᓂᓂᓐ ᐱᓐᓂᓂᓐ	23,752		23,842		23,842		23,842	
<b>ᐱᓐᓂᓂᓐ</b>	<b>31,088</b>		<b>33,797</b>		<b>33,797</b>		<b>33,797</b>	
<b>ᐱᓐᓂᓂᓐ ᐱᓐᓂᓂᓐ</b>								
ᐱᓐᓂᓂᓐ ᐱᓐᓂᓂᓐ ᐱᓐᓂᓂᓐ	17,610	141.0	18,671	150.0	19,220	154.0	19,220	154.0
ᐱᓐᓂᓂᓐ ᐱᓐᓂᓂᓐ	1,795		1,795		1,795		1,795	
ᐱᓐᓂᓂᓐ ᐱᓐᓂᓂᓐ	86,083		87,397		88,050		88,050	
<b>ᐱᓐᓂᓂᓐ</b>	<b>105,488</b>		<b>107,863</b>		<b>109,065</b>		<b>109,065</b>	
<b>ᐱᓐᓂᓂᓐ ᐱᓐᓂᓂᓐ</b>								
ᐱᓐᓂᓂᓐ ᐱᓐᓂᓂᓐ ᐱᓐᓂᓂᓐ	-	30.0	-	30.0	-	30.0	-	30.0
ᐱᓐᓂᓂᓐ ᐱᓐᓂᓂᓐ	-		-		-		-	
ᐱᓐᓂᓂᓐ ᐱᓐᓂᓂᓐ	-		-		-		-	
<b>ᐱᓐᓂᓂᓐ</b>	<b>-</b>		<b>-</b>		<b>-</b>		<b>-</b>	
<b>ᐱᓐᓂᓂᓐ</b>	<b>230,969</b>	<b>375.0</b>	<b>239,143</b>	<b>411.0</b>	<b>239,901</b>	<b>415.0</b>	<b>240,126</b>	<b>415.0</b>

### ᐱᖃᖃᖃ-ᐃᖃᖃᖃ ᐃᖃᖃᖃ-ᐃᖃᖃᖃ

ᐱᖃᖃᖃ	2015 - 2016		2016 - 2017		2017 - 2018		2018 - 2019	
	ᐃᖃᖃᖃ ᐃᖃᖃᖃᖃ		ᐃᖃᖃᖃ ᐃᖃᖃᖃᖃ		ᐃᖃᖃᖃᖃᖃᖃ		ᐃᖃᖃᖃᖃᖃᖃ	
	\$000	ᐃᖃᖃᖃᖃᖃ	\$000	ᐃᖃᖃᖃᖃᖃ	\$000	ᐃᖃᖃᖃᖃᖃ	\$000	ᐃᖃᖃᖃᖃᖃ
<b>ᐃᖃᖃᖃᖃᖃᖃ ᐃᖃᖃᖃᖃᖃᖃ</b>								
ᐃᖃᖃᖃᖃᖃᖃᖃ ᐃᖃᖃᖃᖃᖃᖃ ᐃᖃᖃᖃᖃᖃᖃ	6,003	50.0	6,003	48.0	6,003	48.0	6,003	48.0
ᐃᖃᖃᖃᖃᖃᖃᖃ ᐃᖃᖃᖃᖃᖃᖃᖃ	4,583		4,683		4,683		4,683	
ᐃᖃᖃᖃᖃᖃᖃᖃ ᐃᖃᖃᖃᖃᖃᖃ ᐃᖃᖃᖃᖃᖃᖃᖃ	1,340		1,340		1,340		1,340	
<b>ᖃᖃᖃᖃᖃᖃᖃᖃᖃ</b>	<b>11,926</b>		<b>12,026</b>		<b>12,026</b>		<b>12,026</b>	
<b>ᐱᖃᖃᖃ-ᐃᖃᖃᖃᖃᖃᖃ</b>								
ᐃᖃᖃᖃᖃᖃᖃᖃᖃ ᐃᖃᖃᖃᖃᖃᖃᖃ ᐃᖃᖃᖃᖃᖃᖃᖃ	6,406	49.0	6,548	50.0	6,548	50.0	6,548	50.0
ᐃᖃᖃᖃᖃᖃᖃᖃᖃ ᐃᖃᖃᖃᖃᖃᖃᖃᖃ	19,830		19,538		18,638		18,638	
ᐃᖃᖃᖃᖃᖃᖃᖃᖃ ᐃᖃᖃᖃᖃᖃᖃᖃ ᐃᖃᖃᖃᖃᖃᖃᖃᖃ	1,423		1,573		1,573		1,573	
<b>ᖃᖃᖃᖃᖃᖃᖃᖃᖃ</b>	<b>27,659</b>		<b>27,659</b>		<b>26,759</b>		<b>26,759</b>	
<b>ᐃᖃᖃᖃᖃᖃᖃᖃᖃ</b>								
ᐃᖃᖃᖃᖃᖃᖃᖃᖃ ᐃᖃᖃᖃᖃᖃᖃᖃᖃ ᐃᖃᖃᖃᖃᖃᖃᖃ	5,003	42.0	5,202	39.0	5,202	39.0	5,202	39.0
ᐃᖃᖃᖃᖃᖃᖃᖃᖃ ᐃᖃᖃᖃᖃᖃᖃᖃᖃᖃ	1,530		1,530		1,530		1,530	
ᐃᖃᖃᖃᖃᖃᖃᖃᖃ ᐃᖃᖃᖃᖃᖃᖃᖃ ᐃᖃᖃᖃᖃᖃᖃᖃᖃᖃ	21,983		22,620		24,175		24,175	
<b>ᖃᖃᖃᖃᖃᖃᖃᖃᖃ</b>	<b>28,516</b>		<b>29,352</b>		<b>30,907</b>		<b>30,907</b>	
<b>ᖃᖃᖃᖃᖃᖃᖃᖃᖃ</b>	<b>68,101</b>	<b>141.0</b>	<b>69,037</b>	<b>137.0</b>	<b>69,692</b>	<b>137.0</b>	<b>69,692</b>	<b>137.0</b>

ᐱᖃᖃᖃ ᐱᖃᖃᖃ ᐱᖃᖃᖃ

ᐱᖃᖃᖃ	2015 - 2016		2016 - 2017		2017 - 2018		2018 - 2019	
	ᐱᖃᖃᖃ ᐱᖃᖃᖃ		ᐱᖃᖃᖃ ᐱᖃᖃᖃ		ᐱᖃᖃᖃ ᐱᖃᖃᖃ		ᐱᖃᖃᖃ ᐱᖃᖃᖃ	
	\$000	ᐱᖃᖃᖃᐱᖃᖃ	\$000	ᐱᖃᖃᖃᐱᖃᖃ	\$000	ᐱᖃᖃᖃᐱᖃᖃ	\$000	ᐱᖃᖃᖃᐱᖃᖃ
<b>ᐱᖃᖃᖃᐱᖃᖃᐱᖃᖃ</b>								
ᐱᖃᖃᖃᐱᖃᖃᐱᖃᖃ ᐱᖃᖃᖃᖃ ᐱᖃᖃᖃᖃᖃ	6,547	50.0	5,563	48.0	5,563	48.0	5,300	46.0
ᐱᖃᖃᖃᐱᖃᖃᐱᖃᖃ ᐱᖃᖃᖃ ᐱᖃᖃᖃᖃᖃ	-		-		-		-	
ᐱᖃᖃᖃ ᐱᖃᖃᖃᐱᖃᖃ ᐱᖃᖃᖃ ᐱᖃᖃᖃᐱᖃᖃ	2,083		1,905		1,905		1,905	
<b>ᐱᖃᖃᖃᐱᖃᖃᐱᖃᖃ</b>	<b>8,630</b>		<b>7,468</b>		<b>7,468</b>		<b>7,205</b>	
<b>ᐱᖃᖃᖃᐱᖃᖃ ᐱᖃᖃᖃᐱᖃᖃᐱᖃᖃ</b>								
ᐱᖃᖃᖃᐱᖃᖃᐱᖃᖃ ᐱᖃᖃᖃᖃ ᐱᖃᖃᖃᖃᖃ	-	-	-	-	-	-	-	-
ᐱᖃᖃᖃᐱᖃᖃ ᐱᖃᖃᖃᐱᖃᖃᐱᖃᖃᖃᖃ	-		-		-		-	
ᐱᖃᖃᖃᐱᖃᖃ ᐱᖃᖃᖃᐱᖃᖃ ᐱᖃᖃᖃᐱᖃᖃᖃ (ᐱᖃᖃᖃᐱᖃᖃᐱᖃᖃ ᐱᖃᖃᖃᐱᖃᖃᖃᖃᖃ)	14,752		14,307		13,271		10,599	
<b>ᐱᖃᖃᖃᐱᖃᖃᐱᖃᖃ</b>	<b>14,752</b>		<b>14,307</b>		<b>13,271</b>		<b>10,599</b>	
<b>ᐱᖃᖃᖃᐱᖃᖃᐱᖃᖃ ᐱᖃᖃᖃᐱᖃᖃ</b>								
ᐱᖃᖃᖃᐱᖃᖃᐱᖃᖃ ᐱᖃᖃᖃᖃ ᐱᖃᖃᖃᖃᖃ	7,919	54.0	7,220	49.0	7,220	49.0	7,220	49.0
ᐱᖃᖃᖃᐱᖃᖃᐱᖃᖃ ᐱᖃᖃᖃ ᐱᖃᖃᖃᖃᖃ	-		-		-		-	
ᐱᖃᖃᖃ ᐱᖃᖃᖃᐱᖃᖃ ᐱᖃᖃᖃ ᐱᖃᖃᖃᐱᖃᖃ	1,778		1,776		1,776		1,776	
<b>ᐱᖃᖃᖃᐱᖃᖃᐱᖃᖃ</b>	<b>9,697</b>		<b>8,996</b>		<b>8,996</b>		<b>8,996</b>	
<b>ᐱᖃᖃᖃᐱᖃᖃᐱᖃᖃ ᐱᖃᖃᖃᐱᖃᖃᐱᖃᖃ ᐱᖃᖃᖃ ᐱᖃᖃᖃᐱᖃᖃᐱᖃᖃ ᐱᖃᖃᖃᐱᖃᖃᐱᖃᖃ</b>								
ᐱᖃᖃᖃᐱᖃᖃᐱᖃᖃ ᐱᖃᖃᖃᖃ ᐱᖃᖃᖃᖃᖃ	-	-	-	-	-	-	-	-
ᐱᖃᖃᖃᐱᖃᖃᐱᖃᖃ ᐱᖃᖃᖃ ᐱᖃᖃᖃᖃᖃ	135,708		142,706		142,706		142,706	
ᐱᖃᖃᖃ ᐱᖃᖃᖃᐱᖃᖃ ᐱᖃᖃᖃ ᐱᖃᖃᖃᐱᖃᖃ	-		-		-		-	
<b>ᐱᖃᖃᖃᐱᖃᖃᐱᖃᖃ</b>	<b>135,708</b>		<b>142,706</b>		<b>142,706</b>		<b>142,706</b>	
<b>ᐱᖃᖃᖃᐱᖃᖃᐱᖃᖃ ᐱᖃᖃᖃᐱᖃᖃᐱᖃᖃ ᐱᖃᖃᖃ ᐱᖃᖃᖃᐱᖃᖃᐱᖃᖃ ᐱᖃᖃᖃ</b>								
ᐱᖃᖃᖃᐱᖃᖃᐱᖃᖃ ᐱᖃᖃᖃᖃ ᐱᖃᖃᖃᖃᖃ	2,271	17.0	2,264	17.0	2,264	17.0	2,264	17.0
ᐱᖃᖃᖃᐱᖃᖃᐱᖃᖃ ᐱᖃᖃᖃ ᐱᖃᖃᖃᖃᖃ	-		-		-		-	
ᐱᖃᖃᖃ ᐱᖃᖃᖃᐱᖃᖃ ᐱᖃᖃᖃ ᐱᖃᖃᖃᐱᖃᖃ	47,408		51,957		51,957		51,957	
<b>ᐱᖃᖃᖃᐱᖃᖃᐱᖃᖃ</b>	<b>49,679</b>		<b>54,221</b>		<b>54,221</b>		<b>54,221</b>	
<b>ᐱᖃᖃᖃᐱᖃᖃᐱᖃᖃ ᐱᖃᖃᖃᐱᖃᖃᐱᖃᖃ</b>	<b>218,466</b>	<b>121.0</b>	<b>227,698</b>	<b>114.0</b>	<b>226,662</b>	<b>114.0</b>	<b>223,727</b>	<b>112.0</b>
<b>ᐱᖃᖃᖃᐱᖃᖃᐱᖃᖃ</b>								
ᐱᖃᖃᖃ ᐱᖃᖃᖃᐱᖃᖃᐱᖃᖃ								
ᐱᖃᖃᖃᐱᖃᖃᐱᖃᖃ ᐱᖃᖃᖃᐱᖃᖃᐱᖃᖃ								
ᐱᖃᖃᖃᐱᖃᖃᐱᖃᖃ ᐱᖃᖃᖃᐱᖃᖃᐱᖃᖃ								
ᐱᖃᖃᖃᐱᖃᖃᐱᖃᖃ ᐱᖃᖃᖃᐱᖃᖃᐱᖃᖃ	(34,610)	(14.0)	(31,521)	(6.0)	(29,427)	(6.0)	(26,755)	(6.0)
<b>ᐱᖃᖃᖃᐱᖃᖃᐱᖃᖃ ᐱᖃᖃᖃ ᐱᖃᖃᖃᐱᖃᖃᐱᖃᖃ</b>	<b>183,856</b>	<b>107.0</b>	<b>196,177</b>	<b>108.0</b>	<b>197,235</b>	<b>108.0</b>	<b>196,972</b>	<b>106.0</b>











**▷▷▷ IV: ካሊኔሳ  
ፆጠናዎችን ለማረጋገጥ-ለማረጋገጥ  
ጥራትን ለማረጋገጥ**



**ግብርና ስርዓት ስርዓት ለግብርና ስርዓት ለግብርና ስርዓት ለግብርና ስርዓት**

ግብርና ስርዓት	ግብርና ስርዓት 2016-2017 (\$000)	ግብርና ስርዓት 2015-2016 (\$000)	ግብርና ስርዓት 2015-2016 (\$000)	ግብርና ስርዓት 2014-2015 (\$000)
<b>ግብርና ስርዓት</b>				
<b>ግብርና ስርዓት</b>				
ግብርና ስርዓት ስርዓት ስርዓት ስርዓት ስርዓት	4,527	3,517	3,104	3,235
ግብርና ስርዓት ስርዓት ስርዓት ስርዓት ስርዓት	428	424	422	249
ግብርና ስርዓት ስርዓት ስርዓት ስርዓት ስርዓት	478	451	425	182
ግብርና ስርዓት ስርዓት ስርዓት ስርዓት ስርዓት	-	-	-	18
<b>ግብርና ስርዓት ስርዓት ስርዓት ስርዓት ስርዓት</b>	<b>5,433</b>	<b>4,392</b>	<b>3,951</b>	<b>3,684</b>
<b>ግብርና ስርዓት ስርዓት ስርዓት ስርዓት ስርዓት</b>				
ግብርና ስርዓት ስርዓት ስርዓት ስርዓት ስርዓት	800	1,576	800	395
<b>ግብርና ስርዓት ስርዓት ስርዓት ስርዓት ስርዓት</b>	<b>800</b>	<b>1,576</b>	<b>800</b>	<b>395</b>
<b>ግብርና ስርዓት ስርዓት ስርዓት ስርዓት ስርዓት</b>				
ግብርና ስርዓት ስርዓት ስርዓት ስርዓት ስርዓት	3,598	3,598	3,598	3,153
ግብርና ስርዓት ስርዓት ስርዓት ስርዓት ስርዓት	1,100	1,100	1,249	11
ግብርና ስርዓት ስርዓት ስርዓት ስርዓት ስርዓት	1,013	1,013	999	860
<b>ግብርና ስርዓት ስርዓት ስርዓት ስርዓት ስርዓት</b>	<b>5,711</b>	<b>5,711</b>	<b>5,846</b>	<b>4,024</b>
<b>ግብርና ስርዓት ስርዓት ስርዓት ስርዓት ስርዓት</b>				
ግብርና ስርዓት ስርዓት ስርዓት ስርዓት ስርዓት	100	100	100	100
ግብርና ስርዓት ስርዓት ስርዓት ስርዓት ስርዓት	500	500	500	446
ግብርና ስርዓት ስርዓት ስርዓት ስርዓት ስርዓት	-	-	-	84
ግብርና ስርዓት ስርዓት ስርዓት ስርዓት ስርዓት	523	523	689	728
ግብርና ስርዓት ስርዓት ስርዓት ስርዓት ስርዓት	412	412	412	412
ግብርና ስርዓት ስርዓት ስርዓት ስርዓት ስርዓት	615	615	634	447
ግብርና ስርዓት ስርዓት ስርዓት ስርዓት ስርዓት	-	-	229	199
ግብርና ስርዓት ስርዓት ስርዓት ስርዓት ስርዓት	500	221	-	-
ግብርና ስርዓት ስርዓት ስርዓት ስርዓት ስርዓት	137	137	-	137
ግብርና ስርዓት ስርዓት ስርዓት ስርዓት ስርዓት	-	-	-	30
<b>ግብርና ስርዓት ስርዓት ስርዓት ስርዓት ስርዓት</b>	<b>2,787</b>	<b>2,508</b>	<b>2,564</b>	<b>2,583</b>
<b>ግብርና ስርዓት ስርዓት ስርዓት ስርዓት ስርዓት</b>				
ግብርና ስርዓት ስርዓት ስርዓት ስርዓት ስርዓት	2,625	2,625	2,550	2,800
<b>ግብርና ስርዓት ስርዓት ስርዓት ስርዓት ስርዓት</b>	<b>2,625</b>	<b>2,625</b>	<b>2,550</b>	<b>2,800</b>
<b>ግብርና ስርዓት ስርዓት ስርዓት ስርዓት ስርዓት</b>				
ግብርና ስርዓት ስርዓት ስርዓት ስርዓት ስርዓት	1,889	1,889	1,770	1,265
ግብርና ስርዓት ስርዓት ስርዓት ስርዓት ስርዓት	1,932	1,932	1,899	1,372
<b>ግብርና ስርዓት ስርዓት ስርዓት ስርዓት ስርዓት</b>	<b>3,821</b>	<b>3,821</b>	<b>3,669</b>	<b>2,637</b>



ግብርና ካህናትና የግብርና ስራ ለውጥ ስልጠና-ለግብርና ስራ ለውጥ ስልጠና

የገንዘብ ዓይነት	የግብርና ስራ ለውጥ ስልጠና 2016-2017 (\$000)	የግብርና ስራ ለውጥ ስልጠና 2015-2016 (\$000)	የግብርና ስራ ለውጥ ስልጠና 2015-2016 (\$000)	የግብርና ስራ ለውጥ ስልጠና 2014-2015 (\$000)
<b>የግብርና ስራ ለውጥ ስልጠና</b>				
ግብርና ስራ ለውጥ ስልጠና ለግብርና ስራ ለውጥ ስልጠና:				
ግብርና ስራ ለውጥ ስልጠና/የግብርና ስራ ለውጥ ስልጠና ካህናት	370	370	90	370
የግብርና ስራ ለውጥ ስልጠና ለግብርና ስራ ለውጥ ስልጠና ካህናት	570	570	585	630
ግብርና ስራ ለውጥ ስልጠና ለግብርና ስራ ለውጥ ስልጠና	141	141	106	119
የግብርና ስራ ለውጥ ስልጠና ለግብርና ስራ ለውጥ ስልጠና:				
ለግብርና ስራ ለውጥ ስልጠና ለግብርና ስራ ለውጥ ስልጠና ካህናት	-	-	-	40
ግብርና ስራ ለውጥ ስልጠና ለግብርና ስራ ለውጥ ስልጠና:				
ግብርና ስራ ለውጥ ስልጠና ለግብርና ስራ ለውጥ ስልጠና ለግብርና ስራ ለውጥ ስልጠና	495	495	424	412
ግብርና ስራ ለውጥ ስልጠና ለግብርና ስራ ለውጥ ስልጠና	-	-	-	110
ግብርና ስራ ለውጥ ስልጠና ለግብርና ስራ ለውጥ ስልጠና:				
የግብርና ስራ ለውጥ ስልጠና ለግብርና ስራ ለውጥ ስልጠና	-	-	-	105
ግብርና ስራ ለውጥ ስልጠና ለግብርና ስራ ለውጥ ስልጠና	-	-	-	55
ግብርና ስራ ለውጥ ስልጠና ለግብርና ስራ ለውጥ ስልጠና	-	61	-	82
ግብርና ስራ ለውጥ ስልጠና ለግብርና ስራ ለውጥ ስልጠና	-	21	-	-
የግብርና ስራ ለውጥ ስልጠና ለግብርና ስራ ለውጥ ስልጠና ለግብርና ስራ ለውጥ ስልጠና	40	43	50	49
የግብርና ስራ ለውጥ ስልጠና ለግብርና ስራ ለውጥ ስልጠና	-	5	5	5
የግብርና ስራ ለውጥ ስልጠና ለግብርና ስራ ለውጥ ስልጠና	-	-	120	-
የግብርና ስራ ለውጥ ስልጠና ለግብርና ስራ ለውጥ ስልጠና	-	-	5	5
የግብርና ስራ ለውጥ ስልጠና ለግብርና ስራ ለውጥ ስልጠና	-	75	-	-
የግብርና ስራ ለውጥ ስልጠና ለግብርና ስራ ለውጥ ስልጠና	-	30	-	-
የግብርና ስራ ለውጥ ስልጠና ለግብርና ስራ ለውጥ ስልጠና	-	-	4	-
<b>ግብርና ስራ ለውጥ ስልጠና</b>	<b>1,870</b>	<b>2,390</b>	<b>2,419</b>	<b>3,512</b>
<b>ግብርና ስራ ለውጥ ስልጠና ለግብርና ስራ ለውጥ ስልጠና</b>				
ለግብርና ስራ ለውጥ ስልጠና ለግብርና ስራ ለውጥ ስልጠና	252	252	252	252
ለግብርና ስራ ለውጥ ስልጠና ለግብርና ስራ ለውጥ ስልጠና	100	100	100	100
<b>ግብርና ስራ ለውጥ ስልጠና ለግብርና ስራ ለውጥ ስልጠና</b>	<b>352</b>	<b>352</b>	<b>352</b>	<b>352</b>



**ዲግሪው ስራ ለግብርና ማሻሻያ ስራ ለማስፈጸም የሚያስፈልጉትን ገንዘብ ለማግኘት የሚደረግ ስራ**

የገንዘብ ዓይነት	ሶዴታኔሽን ገንዘብ 2016-2017 (\$000)	የሶዴታኔሽን ስራ ገንዘብ 2015-2016 (\$000)	ሶዴታኔሽን ስራ ገንዘብ 2015-2016 (\$000)	ሶዴታኔሽን ስራ ገንዘብ 2014-2015 (\$000)
<b>ለግብርና ማሻሻያ ስራ ለማስፈጸም የሚያስፈልጉትን ገንዘብ ለማግኘት የሚደረግ ስራ</b>				
ባለፈው ዓመት ስራ ለማስፈጸም የሚያስፈልጉትን ገንዘብ ለማግኘት የሚደረግ ስራ				
ገንዘብ ለማግኘት የሚያስፈልጉትን ገንዘብ ለማግኘት የሚደረግ ስራ	-	1,572	1,572	1,776
ባለፈው ዓመት ስራ ለማስፈጸም የሚያስፈልጉትን ገንዘብ ለማግኘት የሚደረግ ስራ	<b>102</b>	102	100	100
ገንዘብ ለማግኘት የሚያስፈልጉትን ገንዘብ ለማግኘት የሚደረግ ስራ	-	398	-	390
ገንዘብ ለማግኘት የሚያስፈልጉትን ገንዘብ ለማግኘት የሚደረግ ስራ	-	58	-	126
ባለፈው ዓመት ስራ ለማስፈጸም የሚያስፈልጉትን ገንዘብ ለማግኘት የሚደረግ ስራ	-	100	100	48
ለግብርና ማሻሻያ ስራ ለማስፈጸም የሚያስፈልጉትን ገንዘብ ለማግኘት የሚደረግ ስራ	<b>326</b>	326	-	-
<b>ዲግሪው ስራ ለማስፈጸም የሚያስፈልጉትን ገንዘብ ለማግኘት የሚደረግ ስራ</b>				
ገንዘብ ለማግኘት የሚያስፈልጉትን ገንዘብ ለማግኘት የሚደረግ ስራ	-	-	-	6,034
ገንዘብ ለማግኘት የሚያስፈልጉትን ገንዘብ ለማግኘት የሚደረግ ስራ	<b>400</b>	400	400	400
ገንዘብ ለማግኘት የሚያስፈልጉትን ገንዘብ ለማግኘት የሚደረግ ስራ	<b>548</b>	548	548	533
<b>ገንዘብ ለማግኘት የሚያስፈልጉትን ገንዘብ ለማግኘት የሚደረግ ስራ</b>				
ገንዘብ ለማግኘት የሚያስፈልጉትን ገንዘብ ለማግኘት የሚደረግ ስራ	-	153	-	-
<b>ገንዘብ ለማግኘት የሚያስፈልጉትን ገንዘብ ለማግኘት የሚደረግ ስራ</b>				
ገንዘብ ለማግኘት የሚያስፈልጉትን ገንዘብ ለማግኘት የሚደረግ ስራ	-	-	-	1
ገንዘብ ለማግኘት የሚያስፈልጉትን ገንዘብ ለማግኘት የሚደረግ ስራ	-	-	-	27
ገንዘብ ለማግኘት የሚያስፈልጉትን ገንዘብ ለማግኘት የሚደረግ ስራ	-	-	-	44
ገንዘብ ለማግኘት የሚያስፈልጉትን ገንዘብ ለማግኘት የሚደረግ ስራ	-	9,243	-	1,778
ገንዘብ ለማግኘት የሚያስፈልጉትን ገንዘብ ለማግኘት የሚደረግ ስራ	-	510	-	6
ገንዘብ ለማግኘት የሚያስፈልጉትን ገንዘብ ለማግኘት የሚደረግ ስራ	-	1,162	-	26
ገንዘብ ለማግኘት የሚያስፈልጉትን ገንዘብ ለማግኘት የሚደረግ ስራ	-	2,267	-	1,567
<b>ገንዘብ ለማግኘት የሚያስፈልጉትን ገንዘብ ለማግኘት የሚደረግ ስራ</b>	<b>1,376</b>	<b>16,839</b>	<b>2,720</b>	<b>12,856</b>
<b>ገንዘብ ለማግኘት የሚያስፈልጉትን ገንዘብ ለማግኘት የሚደረግ ስራ</b>				
<b>ገንዘብ ለማግኘት የሚያስፈልጉትን ገንዘብ ለማግኘት የሚደረግ ስራ</b>	<b>80,821</b>	<b>106,348</b>	<b>84,851</b>	<b>91,382</b>







**▶ ΔΥΨΕΝ V: ΔΕΔΕΛΕΓΜΕΝΟΙ  
▶ ΔΕΛΕΓΜΕΝΟΙ ΔΕ ΔΕΛΕΓΜΕΝΟΙ**









ՐՁԱՎԵՐՆԻ ՀԵՏՈՒԹՅԱՆ

**2016-2017**